TOMMIKS

11

BİNBİR SURAT'IN DÖNÜŞÜ

1 Binbir Surat'ın Dönüşü, 2 Ölüm Tehdidi
3 Konyakçı Zor Durumda, 4 Sürprizler Çiftliği, 5 İnsan Avı
6 Minnet Borcu, 7 Apaçiler Saldırıyor, 8 Sahte Kovboy
9 Filly Uğruna, 10 Yangın, 11 Ramon'a Bir Ders
12 Trevor Diriliyor, 13 Yalnız Bilgin, 14 Dağ Haydutları

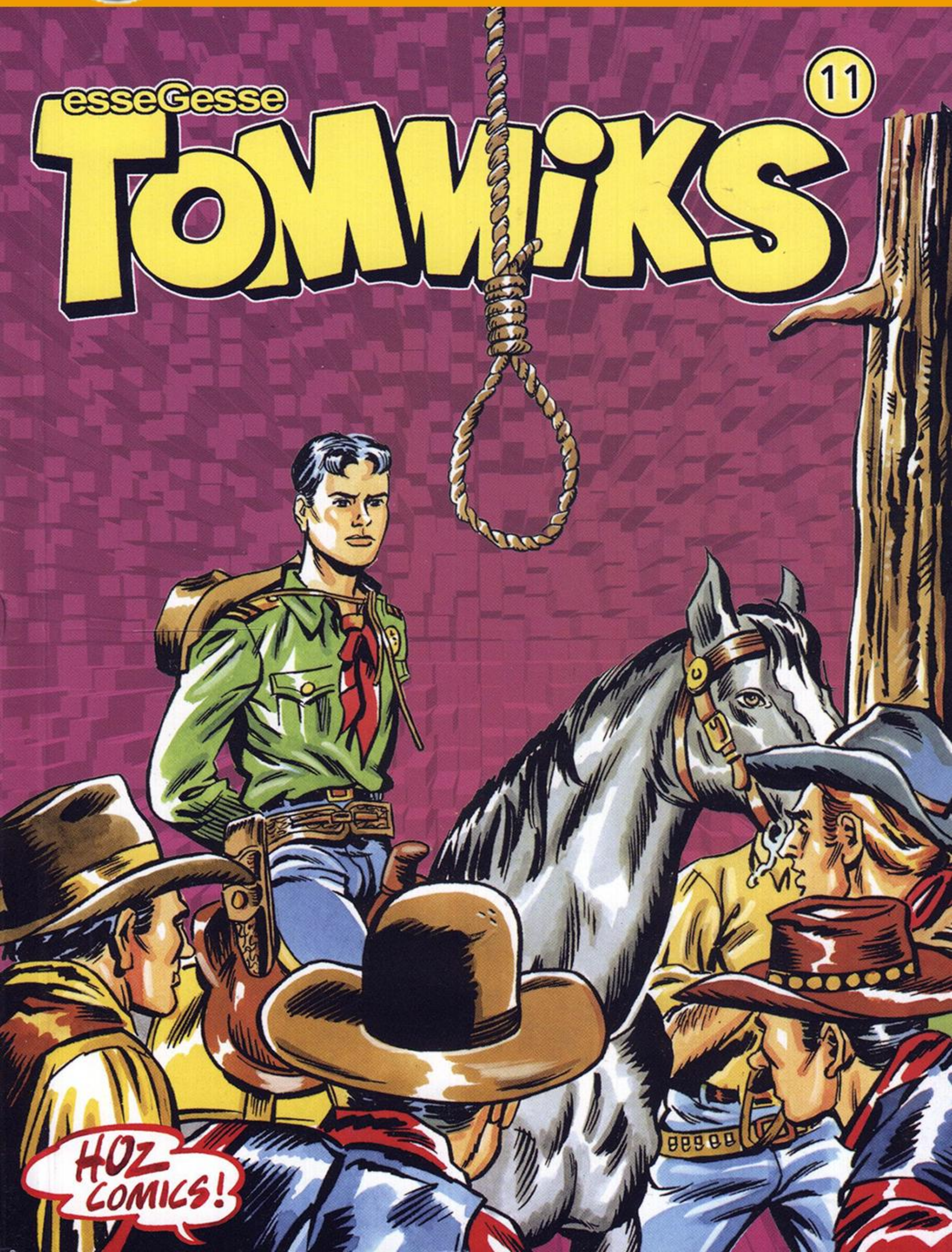

TOMMIKS

Çizgi Roman
Sayı: 11
Ayda Bir Yayınlanır

Orijinal Adı:
Capitan Miki

Yazan ve Çizen:
esseGesse

İmtiyaz Sahibi ve Sorumlu Yazıişleri Müdürü:
Mehmet Haşim ÖZ

Genel Yayın Yönetmeni:
Deniz KARAKAŞ

Satış Müdürü:
Bülent ÇAKIR

Görsel Yönetmen:
Gürkan BAYAR

Kapak Uygulama:
Fatih OKTA

Türkçe Yayın Hakları:
Fatih OKTA © EDIZIONI EPIERRE srl
Gianni Bono ile yapılan anlaşmayla yayımlanmaktadır.

HOZ Comics
1 Kasım 2005

İdari Ofis
HOZ Comics
Hakimiyeti Milliye Cad. Kançal Alışveriş Merkezi. 158/57
Üsküdar / İSTANBUL
Tel / Fax: +90 216 532 46 80
e-mail: info@hozcomics.com
web site: www.hozcomics.com

Ofset hazırlık: HOZ Grup
Film Çıkışı: Ender Grafik
Baskı: Özkaracan Ofset
ISSN: 1302 0420
Yerel Süreli Yayın

Dağıtım:
Merkez Dağıtım San. ve Tic. A.Ş.

MOHAWK KABİLESİ'NDEN SABAH DUASI

"İnsan olmak şereftir. Hayatın bütün nimetleri için şükranlarımızı sunuyoruz. Toprak Ana, ihtiyacımız olan her şeyi bize verdiğin için sana teşekkür ederiz.

Toprak Ana'yı kuşatan derin mavi sular, şükür size... Bütün canlı varlıkların susuzluğunu gidermek sizin gücünüzdür. Yemyeşil çimenlere teşekkür ederiz. Onlar çıplak ayaklarımızın altında bir halı serinliğinde yumuşacık uzanır, Toprak Ana'yı boydan boya döşerler. Toprak Ana'nın birbirinden nefis yiyecekleri size de teşekkür ederiz. Siz bizi besleyip aç olduğumuz vakit memnun ediyorsunuz. Dünyanın bütün hayvanları, paha biçilmez ormanlarımızı temiz tuttuğunuz için teşekkür ederiz. Dünyanın bütün ağaçları, bize bahsettiğiniz gölge ve sıcaklık için şükranlarımızı sunuyoruz size. Dünyanın bütün kuşları bizi eğlendiren birbirinden hoş şarkılarınız için teşekkürler.

Şükür sana Dört Rüzgar! Bize nefes almak için dört bir yandan temiz hava getiriyorsunuz.

Şükür sana büyük babamız Gök Gürültüsü. Bize canlıları büyüten yağmuru getiriyorsun.

Ağabeyimiz Güneş sana da bizi aydınlatan, Toprak Ana'yı ısıtan ışıkların için teşekkürlerimizi gönderiyoruz.

Büyük Ana Ay, şükür sana. Yılda oniki defa yusyuvarlak büyüyüp karanlığa ışık oluyorsun. Çocukların ve köpük köpük suların yüzünü aydınlatıyorsun.

Ve hepsinden çok, şükür sana Büyük Ruh! Bize bütün bu harikulade nimetleri bahşettiğin için şükür. Böylece her gün her gece mutlu ve sağlıklı olacağız."

Alfa Yayınları'nın 2000 yılında yayımladığı "Haliksay - Kızılderili Hikayeleri" geçti geçen gün elime. Ünlü Mohawk Kabilesi'nin Sabah Duası çok ilgimi çekti ve sizlerle paylaşmak istedim.

Farkında mısınız bilmem ama şu an ülkemiz içinde şükretmemiz gereken ne çok şey var. Şöyle bir geçmişi düşünün. Onun için elimizdekilerin kıymetini daha fazla bilelim...

Hepinize şükürler ve teşekkürler...

Haşim ÖZ

BİNBİR SURAT'IN DÖNÜŞÜ

Az sonra...

AH, TOM... BEN DE FALCIYA GİDİP FALIMA BAKTIRMAK İSTİYORUM...

SİZ KADINLAR BU ŞARLATANLARDAN UZAK DURMAZSINIZ. MADEM İSTİYORSUN, PEKİ...

O sırada kasabada...

KOŞUN! FALCI SİMSALABİM, YARIM DOLAR'A GELECEĞİNİZİ OKUYOR...

INDOVINO
CHIROMANTE
DI THALINDALA

NE DERSİN DOKTOR? GELECEĞİ ÖĞRENELİM Mİ?

OLUR GİRELİM BAKALIM...

FIRST NATIONA

İYİ GÜNLER... BİZ...

SUSUN! BURAYA NİYE GELDİĞİNİZİ BİLİYORUM. KRİSTAL KÜREME BAKACAĞIM.

İŞTE HER ŞEYİ GÖRÜYORUM.

SAKIN GÖRDÜĞÜN ON YIL ÖNCE S. FRANCİSCO'DA MİLLETİ DOLANDIRAN ARCHİBALD OLMASIN?

SİMSALABİM'LE NASIL BÖYLE KONUŞURSUNUZ?

NE SİMSALABİM'İ, SEN BAL GİBİ KANADALI ARCHİBALD ELLİOT'SUN.

AMA SİZ... TANRIM... KONYAKÇI... DOKTOR!

21-2

UZUN ZAMANDIR GÖRÜŞMEDİK. BANA GEÇEN YILLARI ANLATIN...
BOĞAZIMIZ KURUYKEN KONUŞAMAYIZ. ÖNCE BİR BARA GİDELİM...

NE GÜZEL GÜNLERDİ ONLAR DOKTOR... ÖLÜMSÜZLÜK İKSİRİNİ NASIL SATMIŞTIK?
İÇİNE VİSKİ KARIŞTIRILMIŞ PATATES SUYUYDU... HA! HA! HA!
BARMEN İÇKİ GETİR!

O sırada...
İŞTE GELDİK. ACABA FALCI NELER SÖYLEYECEK?
HA! HA! KİMBİLİR NE SAÇMALIKLAR ANLATACAK...
INDOVINO
CHIROMANTE

GİREBİLİR MİYİM? AMA İÇERİSİ BOŞ...

FALCIYI MI ARIYORSUNUZ BAYAN? BARA GİTTİ. HEMEN ÇAĞIRAYIM...
OH, TEŞEKKÜRLER...
21-3

Az sonra...
İŞTE GELDİM... MİHRACE SİMSALABİM EMRİNİZDE...

GEÇMİŞ VE GELECEK. BENİM İÇİN SIR DEĞİLDİR, BAYAN SUZİ... GELECEĞİNİZ ÇOK PARLAK!
OH! ADIMI BİLDİNİZ.

KISMETİNİZİN AÇILMASI İÇİN BU GECE SERÇE TEPESİ'NDE AY DOĞARKEN DÖRT YAPRAKLI BİR YONCA BULACAKSINIZ.
YA SONRA?

ONU OKUYACAĞIM...
BORCUNUZ YARIM DOLAR...
SEANS BİTTİ...

HARİKAYDI DEĞİL Mİ?
BU ADAM İKİ PALAVRA ATARAK DÜNYANIN PARASINI KAZANIYOR...

ONLAR PALAVRA DEĞİLDİ! KADERİMLE ALAY EDEMEZSİN!
DEFOL BAŞIMDAN! ORAYA KENDİM GİDERİM!
HA! HA!

SERÇE TEPESİ ÇOK ISSIZ BİR YER. SUZİ'YE FARKETTİRMEDEN ONU İZLESEM İYİ OLUR...

BUKADINLAR ÇOK SAF! BİR YONCA İÇİN İKİ MİL YÜRÜYOR...

İŞTE GELDİM OH... AY DOĞUYOR!

O sırada bir kişneme Tom'un dikkatini çeker...
ATLAR... BU SAATTE KİMLER OLABİLİR?
21-4

BU ADAM DA KİM AMA BUNU DÜŞÜNECEK VAKTİM YOK. SUZİ'Yİ İZLEMELİYİM...

İŞTE DÖRT YAPRAKLI YONCA! ÇOK HEYECANLI!

USLU DUR BEBEK! SAKIN BAĞIRMA!
OOOH!

ELLERİNİZİ KALDIRIN, YOKSA PİŞMAN EDERİM!
LANET OLSUN!
TOM! İMDAT!
BANG!
ZIP

BU TEPEDE NE CİNS YONCALAR VARMIŞ ANLADIN MI?
HAKLIYMIŞSIN TOM!

ŞİMDİ GÖRÜRSÜN!

YAVAŞ OL BAKALIM!
KAHR...
BANG!
21-5

HEMEN BURADAN GİDİN YOKSA HEPİNİZİ İÇERİ ATARIM! TAMAM MI?

Tom atların başında kalan adamı unutmuştur...
RANCERİ YAKALADIM! YARDIM EDİN!

SEN KIZLA İLGİLEN PAT!
BIRAKIN BENİ!
GEL GÜVERCİN! SENİNLE ATA BİNECEĞİZ!

USLU DURMAZSAN BOYNUNU KOPARTIRIM!
PİS HAYDUT!

SIKI TUT RAFF! İŞİNİ BİTİRECEĞİM!

Ama Tom aniden eğilince sopa arkadaşının kafasına iner...
AH!
GEÇMİŞ OLSUN!

BIRAK O SOPAYI ELİNDEN!
21 - 6

BUNUN İCABINA BAKIP KAÇANIN PEŞİNE DÜŞMELİYİM!

NEYSE ATLAR BURADA KALMIŞ. EĞER SUZİ'NİN KILINA ZARAR GELİRSE...

ONU VURMAKTAN KORKTUĞUM İÇİN ATEŞ EDEMİYORUM. EN İYİSİ KEMENT ATMAK!

ARAYI BİRAZ KAPATMALIYIM...

SENİ DE YUVARLADIĞIM İÇİN ÜZGÜNÜM SUZİ, AMA BAŞKA ÇAREM YOKTU!

OLDUĞUN YERDE KAL RANCER!
YOKSA KIZI VURURUM!

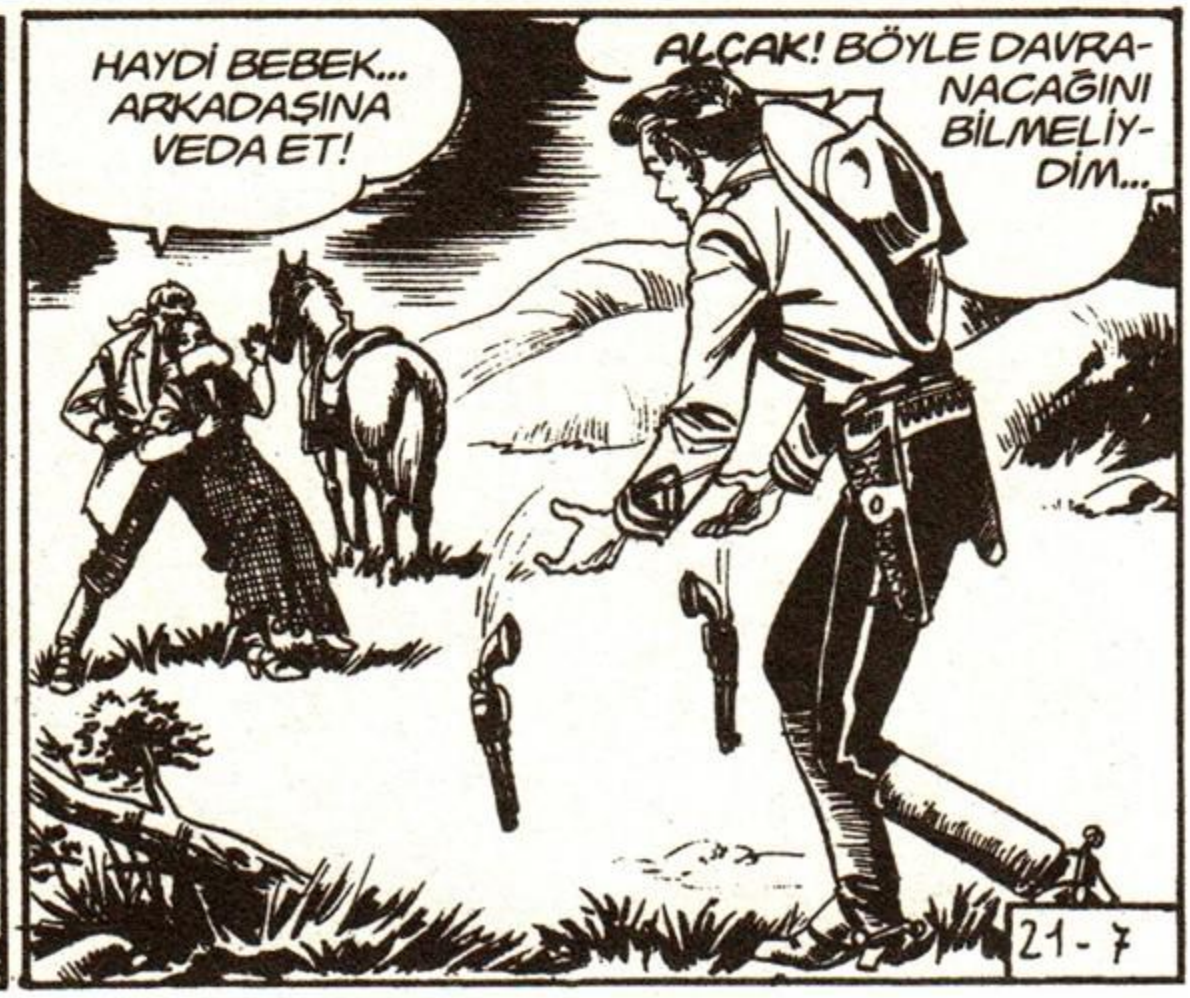
HAYDİ BEBEK... ARKADAŞINA VEDA ET!
ALÇAK! BÖYLE DAVRANACAĞINI BİLMELİYDİM...
21-7

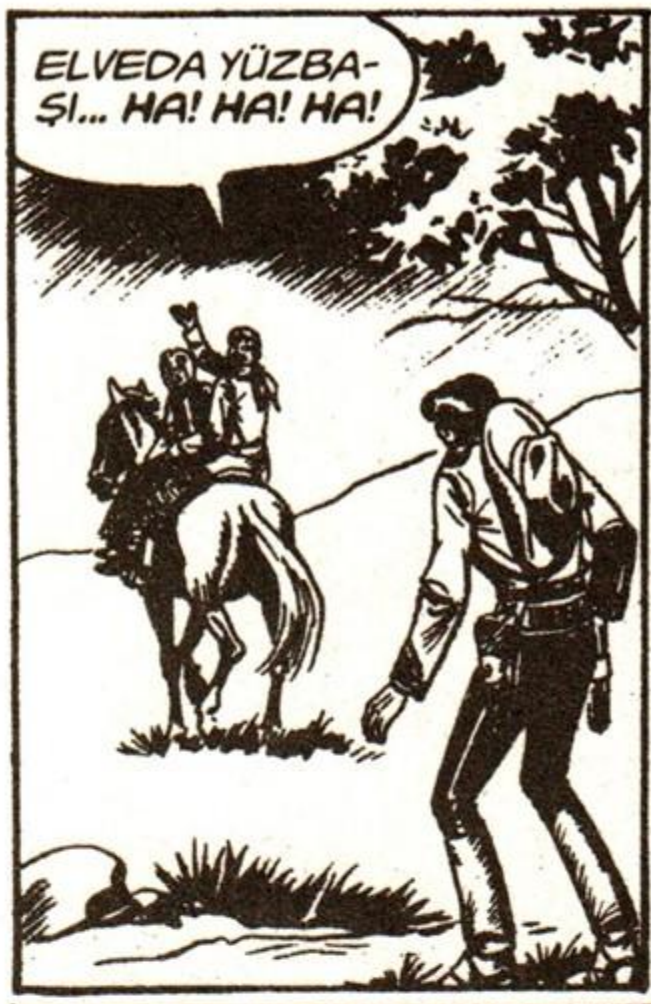
ELVEDA YÜZBAŞI... HA! HA! HA!

Ama Suzi birden atik davranır ve...
ATEŞ ET TOM!

AFERİN SANA!

AH!
BANG!

KONUŞ! KIZI KAÇIRMANI KİM İSTEDİ?
BENİM SUÇUM YOK. ADAMIN BİRİ BU İŞ İÇİN BİZE PARA VERDİ...

HANGİ ADAM?
BUGÜN ARABASIYLA ŞEHRE GELEN ADAM...

O MU? NASIL OLUR?
HAYDİ SUZİ! SEN ADAMIN ATINI AL VE KALEYE DÖN...

SEN NE YAPACAKSIN?
BİLMEM... BELKİ BEN DE FAL BAKTIRIRIM...
21 -8

KIZI NEREYE GÖTÜRECEKTİN?
DİTWİN FORK YOLU ÜZERİNDEKİ TERKEDİLMİŞ KULÜBEYE...

GÜZEL. ORAYA GİDİP SANA OLANLARI HABER VERİRİM...
BENİ BURADA ATSIZ MI BIRAKACAKSINIZ?

ELBETTE ATSIZ BIRAKACAĞIM! TUTUKLANMADIĞINA DUA ET! NEVADA'DAN HEMEN TOZ OL YOKSA KENDİNİ HÜCREDE BULURSUN!

SUZİ'Yİ KAÇIRMAKLA NE ELDE EDECEKTİ ACABA? FİDYE ALMAYI MI PLANLIYORDU?

İŞTE BULUŞMA YERİ... ŞİMDİ FALCI KRİSTAL KÜREDE GÖRMEDİĞİ OLAYLARLA KARŞILAŞACAK...

Ama kahramanımızı biri görmüştür...
YÜZBAŞI TOM BU... DEMEK PLANIM YÜRÜMEDİ...

YÜZBAŞI BURAYA GELMEDEN KILIK DEĞİŞTİRMELİYİM...
21-9

Az sonra...
OLDUĞUN YERDE KAL! FALCI BOZUNTUSU NEREDE?
NE FALCISI? BURADA ÖYLE BİRİ YOK...

BU EVE GECEYİ GEÇİRMEK İÇİN SIĞINDIM...
BİR FALCI ARIYORUM. ONUNLA GÖRÜLECEK HESABIM VAR.

KENDİNİZ KONTROL EDİN! ETRAFTA KİMSE YOK...
HAKLISIN! RAHATSIZ ETTİM DOSTUM, KUSURA BAKMA!

HA! HA! HA! YÜZBAŞI, FALCININ BEN OLDUĞUMU VE ADAMLARIMA KIZI KAÇIRMALARINI EMRETTİĞİMİ ANLAMADI...

HA! HA! HA! GERÇEK FALCIYLA KARŞILAŞTIĞINDA OLACAKLARI GÖRMEK İSTERDİM...

Kulver City'ye dönünce...
AMA BİZİMKİLERİN YANINDAKİ ADAM ARADIĞIM FALCI!
DOSTLARLA OLMAK

SAHTEKAR! SUZİ'Yİ KAÇIRMAYA KALKARSIN HA!
NELER DİYORSUN TOM? DOSTUMUZ ARCHİBALD HEP BİZİMLEYDİ...

SİZİ HİÇ GÖRMEDİM.
AMA İKİ SAAT ÖNCE SUZİ'YE YANIMDA FAL BAKMADIN MI?
O SIRADA BİZİMLE BERABERDİ.

SARHOŞ MUSUN EVLAT?
NE SARHOŞU? BEN SADECE SÜT İÇERİM...
21-10

SİZ YANINIZDA OLDUĞUNU SÖYLÜYORSUNUZ. BENSE ONU SUZİ'YE FAL BAKARKEN GÖRDÜM. BİNBİR SURAT'IN ÖLDÜĞÜNÜ BİLMESEM BUNU YAPAN OYDU DERDİM...

HAKİM EMERSON'UN KILIĞINA GİRMESİNİ HATIRLIYOR MUSUNUZ?

O ALÇAK BENİM KILIĞIMA DA GİRMİŞTİ...

YA BEN? ZENGİN BİR DUL SANIP AZ KALSIN EVLENME TEKLİF EDECEKTİM...

BİNBİR SURAT BAŞIMIZA EN ÇOK BELA OLAN HAYDUTTU...

YÜZBAŞI, BİR ADAM BU NOTU SİZE GÖNDERDİ...

TEŞEKKÜRLER...

SEVGİLİ TOM, BU KEZ PLANIM TUTMADI AMA BİR DAHAKİ SEFERE BAŞARACAĞIM. ÖNCE SEVDİKLERİNİ SONRA DA SENİ ÖLDÜRÜP İNTİKAMIMI ALACAĞIM.
BİNBİR SURAT

DEMEK ÖLMEMİŞ...

NEHRE DÜŞTÜĞÜNÜ GÖZLERİMİZLE GÖRDÜK. O AKINTIDAN KURTULMASI İMKANSIZDI...

21 -11

AMA CESEDİ BULUNAMAMIŞTI!

BUGÜN OLANLAR ONUN İŞİ... BU NOTU SANA KİM VERDİ EVLAT?

Tom durumu albaya bildirip ondan olayla ilgilenmek için izin ister ve üç arkadaş çok geçmeden Winstone'a doğru yola çıkar...

HEY! BAKIN! BU TARAFA DOĞRU GELEN BİRİ VAR...
EĞER BİNBİR SURAT BURADAN GEÇTİYSE MUTLAKA GÖRMÜŞTÜR...

SELAM GÜZEL BAYAN! BİZDEN ÖNCE BURADAN GEÇEN OLDU MU?
UGH!

HAYDİ KONUŞ, KIR ÇİÇEĞİ...
BİR BEYAZ GEÇTİ ATINI RÜZGAR GİBİ SÜRÜYORDU...

ATI NASILDI? HANGİ YÖNE GİTTİ!
BENEKLİYDİ VE BATIYA DOĞRU GİTTİ... UGH!

SAĞOL KIR ÇİÇEĞİ!
ACELE EDİN! FAZLA UZAKLAŞMIŞ OLAMAZ!

Yaşlı kadının gösterdiği yönde birkaç dakika dörtnala gittikten sonra Tom atını durdurur...
NE OLDU TOM?
GALİBA YAŞLI KIZILDERİLİ BİZİ KANDIRDI!

TOPRAK YUMUŞAK VE NEMLİ! BURADAN BİR ATLI GEÇSEYDİ İZİ KALIRDI!
TABİ YA! BENCE O YAŞLI CADI...
BİNBİR SURATTI! GERİ DÖNELİM!
21-13

BUNDAN SONRA HER KARŞILAŞMAMIZDA BİNBİR SURAT OLUP OLMADIĞINI ANLAMAK İÇİN SAKALINI ÇEKERSEM KUSURA BAKMA KONYAKÇI!
BAKMAM! BEN DE SENİN BURNUNU ÇEKİP KONTROL EDERİM!

İŞTE O... ELLER YUKARI!
ULU MANİTU! BENİ KORU!

ÇIKAR ŞU LANET PERUĞU! SONUNDA PİS SURATINI GÖRECEĞİM!
SAKIN KIMILDAMA!
İMDAT! SAÇIM!

HAY AKSİ! BU KADIN GERÇEK BİR KIZILDERİLİ...
BEYAZ ADAM APAÇİLER'DEN DAHA KÖTÜ!
YİNE DE BİZE YALAN SÖYLEDİĞİ KESİN...

ATLI O YÖNE GİTMEDİ. NEDEN BİZE YALAN SÖYLEDİN?
BEYAZ ADAM BUNUN İÇİN BANA PARA VERDİ...
21·14

AMA SİZ İKİ DOLAR VERİRSENİZ...
AL BAKALIM İHTİYAR TİLKİ... DOĞRUYU SÖYLE!

BEYAZ ADAM, ESKİDEN WİNSTONE, ŞİMDİ İSE "ÖLÜ ŞERİFLER KENTİ" DENEN YERE GİTTİ...

ÖLÜ ŞERİFLER HA? BU İSİM DEĞİŞİKLİĞİNİN ANLAMI NE?
BANA KALIRSA GAYET AÇIK...
BU KEZ SAÇLARINI KURTARDIN...

Birkaç saat sonra...
TOM, BİRAZ YAVAŞLAYAMAZ MIYIZ?
ZATEN ARTIK YETİŞEMEYİZ. O CADI YÜZÜNDEN EPEY ZAMAN KAYBETTİK...

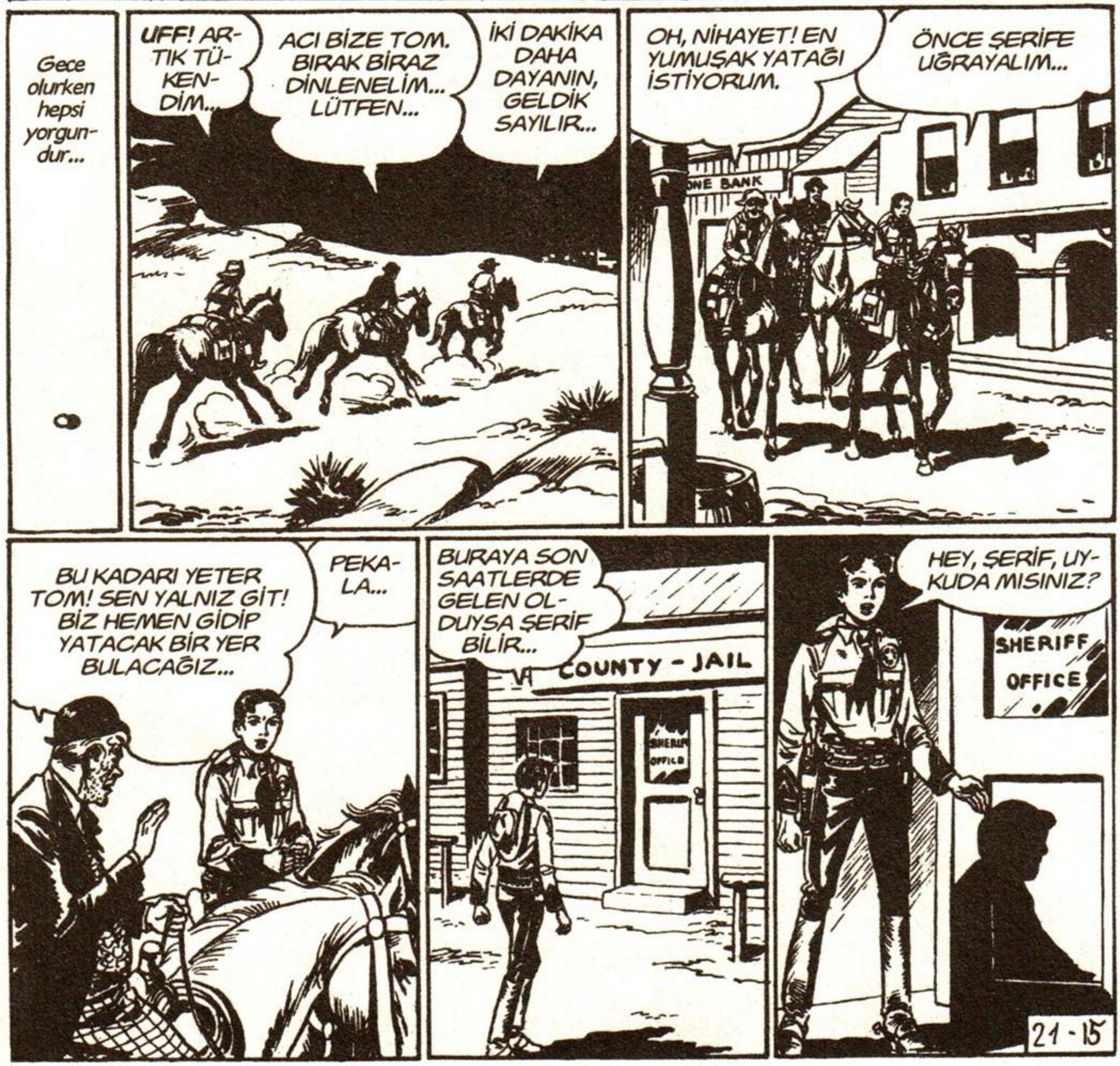
Gece olurken hepsi yorgundur...
UFF! ARTIK TÜKENDİM...
ACI BİZE TOM. BIRAK BİRAZ DİNLENELİM... LÜTFEN...
İKİ DAKİKA DAHA DAYANIN, GELDİK SAYILIR...
OH, NİHAYET! EN YUMUŞAK YATAĞI İSTİYORUM.
ÖNCE ŞERİFE UĞRAYALIM...
BU KADARI YETER TOM! SEN YALNIZ GİT! BİZ HEMEN GİDİP YATACAK BİR YER BULACAĞIZ...
PEKALA...
BURAYA SON SAATLERDE GELEN OLDUYSA ŞERİF BİLİR...
COUNTY - JAIL
HEY, ŞERİF, UYKUDA MISINIZ?
SHERIFF OFFICE
21-15

RAHATSIZ ETTİĞİM İÇİN ÖZÜR DİLERİM AMA BAZI BİLGİLERE İHTİYACIM VAR...

BU KADAR ÇABUK HA?

NE DEMEK BU? GELECEĞİMİ NEREDEN BİLİYORDUNUZ? BURAYA BİRKAÇ SAAT ÖNCE BİR YABANCI GELDİ Mİ ŞERİF?

YABANCI MI? ÇEKMECEDEKİ RAPORA BAKIN!

ONU BULAMIYORUM...

ELLER YUKARI YÜZBAŞI!

WANTED

$ 600-

NE OLUYOR ŞERİF?

ÜZGÜNÜM... BEN SİZİ ÖLDÜRMEK ZORUNDAYIM... SAKIN KIMILDAMAYIN...

SEBEBİNİ ANLAMADIM. İNDİRİN O SİLAHI!

BANA ÖYLE EMRETTİ... YOKSA BENİ ÖLDÜRECEK...

O HERKESİN KILIĞINA GİRER. ADI BİNBİR SURAT...

DEMEK GELECEĞİMİ O BİLDİRDİ...

EVET... KENDİMİ KURTARMAK İÇİN ONA İTAAT ETMELİYİM. BENDEN ÖNCEKİ ŞERİFLER GİBİ ÖLMEK İSTEMİYORUM...

21-16

ŞERİF BANA BİR FİKİR VERDİ. BELKİ ONU ATLATABİLİRİM...

ÖLÜM TEHDİDİ

FENA KAFAYI TAKMIŞSINIZ. UMARIM BU İYİ GELİR!
PACK!

AKLINIZI BAŞINIZA TOPLAYIN, YOKSA SİZİ HÜCREYE KAPATIRIM...
BİNBİR SURAT BENİ ÖLDÜRECEK!

MADEM ONDAN BU KADAR KORKUYORSUNUZ, NEDEN YAKALAMAM İÇİN YARDIMCI OLMUYORSUNUZ?
GELİN, NEDENİNİ GÖSTEREYİM.

NEREYE GİDİYORUZ?
MEZARLIĞA. BAKIN, İŞTE ORASI!

BUNLARIN HEPSİ BENDEN ÖNCEKİ ŞERİFLER... SAYILARI OLDUKÇA FAZLA... GÖRDÜNÜZ MÜ?
SANIRIM HEPSİ DE KURŞUNLA VURULDU DEĞİL Mİ?
DEMPS LOREN 1756 + 1851

BU MİLLER ÇOK İYİ BİRİYDİ. AMA BİNBİR SURAT'I YAKALAMAYI KAFASINA KOYMUŞTU. BİR GÜN EVİNE DÖNDÜĞÜNDE...
21 - 18

NEFİS KOKUYOR... NE PİŞİRDİN?
BEZELYE ÇORBASI...

AMA ÇORBAYI İÇER İÇMEZ MİLLER ÖLDÜ!
AAAH!
ÇORBA LEZZETLİ MİYDİ?

BİNBİR SURAT, KARISININ KILIĞINA GİRİP ONU ZEHİRLEMİŞTİ. BU İSE JOHN FOSTER. BİNBİR SURAT'A ÇOK BAĞLIYDI, AMA BİR GÜN ONU DİNLEMEDİ...

AYNI GECE AYYAŞ JACK'E RASTLADI...
SENİ TUTUKLUYORUM JACK! YİNE SARHOŞSUN!
BEN ÇOK AZ İÇERİM ŞERİF!

JACK SİLAHINI ÇIKARDI VE...
EMİRLERİME KARŞI GELMEMELİYDİN!

TABİİ JACK'İN ASLINDA BİNBİR SURAT OLDUĞUNU ANLADINIZ...

BU BOŞ MEZAR DA BANA AİT. BİNBİR SURAT KAZDI. OKUYUN!

BİNBİR SURAT'A İHANET ETTİĞİ ZAMAN ŞERİF BURAYA GÖMÜLECEK
21 -19

BENİM NEDEN BÖYLE DAVRANDIĞIMI ANLAMIŞSINIZDIR. UMARIM BİNBİR SURAT SİZİ ÖLDÜRMEDİĞİM İÇİN BENİ SAĞ BIRAKIR.

MERAK ETMEYİN ŞERİF, SORUNUNUZA BİR ÇARE BULDUM BİLE.

YARIN ANA CADDEDE DÜELLO EDECEĞİZ, SİZ BENİ VURACAKSINIZ AMA KURUSIKI MERMİYLE... BEN DE HERKESİN GÖZÜ ÖNÜNDE ÖLECEĞİM! BİNBİR SURAT DA ÖLDÜĞÜMÜ SANACAK...

... BEN DE DAHA RAHAT ÇALIŞABİLECEĞİM, SİZ DE KURTULACAKSINIZ...

ÇORBAMDA ZEHİR BULMAKTANSA, BU PLAN DAHA İYİ...

BAKIYORUM MANTIKLI OLMAYA BAŞLADINIZ. YARIN GÖRÜŞÜRÜZ...

TANRI YARDIMCIMIZ OLSUN!

Az sonra...

OLDUKÇA RİSKLİ AMA BAŞKA SEÇENEĞİM YOK!

TANRIM! KARŞIMDA AYNA VAR SANKİ!

BEN BİNBİR SURAT'IM! MEZARLIKTA YÜZBAŞIYLA KONUŞMANIZI DİNLEDİM!

MERHAMET! TOM'UN TEKLİFİNİ KABUL ETTİM AMA ONA GERÇEK MERMİ ATACAĞIM!

HAYIR ŞERİF! YÜZBAŞIYLA BEN KENDİM DÜELLO EDECEĞİM...

21-20

İŞİM BİTENE KADAR SEN BURADA KALSAN İYİ OLUR.

SPACK!

Ertesi sabah...

NEYİN VAR TOM? SABAHIN KÖRÜNDE NİYE KALKTIN? BİR YERE Mİ GİDİYORSUN?

SAAT ONDA DÜEL-LOM VAR...

BU YÜZDEN Mİ NEŞELİSİN?

Tom arkadaşlarına kısaca planını anlatır...

TÜM KONYAK FIÇILARI ADINA! ŞERİFİN KURUSIKI ATEŞ EDECEĞİNE EMİN MİSİN?

ONA FAZLA GÜVENİYORSUN TOM. GEL KONYAKÇI, ŞERİFİN SİLAHINI KONTROL EDELİM!

MERAK ETMEYİN! BEN İNSANLARI İYİ TANIRIM.

YİNE DE BİZ ŞERİFİ ZİYARET EDECEĞİZ...

Tom yola çıkar...

İŞTE ŞERİF, ERKEN GELMİŞ... NEYSE, ETRAFTA YETERİNCE ŞAHİT VAR. BAŞLAYABİLİRİZ...

HEY, YABANCI! BU ŞEHİRDE BENDEN BAŞKA KİMSE SİLAHLA DOLAŞAMAZ...

UMURUMDA DEĞİL! ÇOK İSTİYORSAN GEL DE TABANCALARIMI SEN AL...

ŞERİF ROLÜNÜ İYİ BECERİYOR.

21-21

O sırada şerifin bürosuna giren Konyakçı ve Doktor bir sürprizle karşılaşır...

HEY, AMA SEN...

VAY CANINA!

MMH... MM...

SHERIFF OFFICE

BİNBİR SURAT BENİM KILIĞIMA GİRDİ. TOM'LA DÜELLO EDECEK!

NEE?

ÖYLEYSE TOM ONUN...

TEKRAR SÖYLÜYORUM... SİLAHLARINI TESLİM ET YABANCI!

BEN DE UMURUMDA DEĞİL DİYORUM...

ŞERİF FAZLA CİDDİLEŞTİ. BİRKAÇ HAKARETTEN SONRA ÜZERİME ATEŞ ETMESİ GEREK... YOKSA BÜTÜN PLANIMIZ SUYA DÜŞER...

Birden Tom bazı şüpheli insanların varlığını hisseder...

HEY, BUNLARIN NİYETİ NE?

O sırada şerifin bürosunda...

?

ACELE ETMELİSİNİZ. BİNBİR SURAT AZ SONRA TOM'U ÖLDÜRECEK... ZAVALLI YÜZBAŞI ONU BEN SANIYOR OLMALI...

BELKİ ZAMANINDA YETİŞİRİZ!

21-22

KOŞ KONYAKÇI!
FAYDASIZ... BİNBİR SURAT YALNIZ DEĞİL, ADAMLARI VAR!
SHERIFF OFFICE

HAYDİ BAKALIM... GELİP ALIN SİLAHLARIMI!
BEN DE ÖYLE YAPACAĞIM.

ALÇAK HERİF! YİNE MİÇTİN? NEDİR SENDEN ÇEKTİĞİM?
KARICIĞIM YAPMA!
PACK!
BAM!
CRASH!

VAY...
KUSURA BAKMAYIN ŞERİF. İSTEYEREK OLMADI!

VAY CANINA! ŞERİFİN BAŞINDAKİ ŞİŞLİK YOK OLMUŞ. AMA O ŞİŞLİĞİN BÖYLE BİRKAÇ SAATTE GEÇMESİ İMKANSIZ... NELER OLUYOR?

ŞERİF, TEPENİZDEKİ ŞİŞLİK NASIL BÖYLE ÇABUK GEÇTİ? ÖZEL BİR İLACINIZ MI VAR YOKSA?
NE DEMEK BU?
21-23

KILIK DEĞİŞTİRİRKEN KÜÇÜK BİR AYRINTIYI UNUTMUŞSUN BİNBİR SURAT!
NEVADA

SONUNDA SENİNLE KARŞILAŞACAĞIM. BAKALIM NİŞANCILIĞIN NASIL?
GEBERECEKSİN!

ATEŞ ETMENİN TAM SIRASI!

ZAMANINDA GELDİK!
TOM! KARŞINDAKİ ADAM...

BİLİYORUM ARKADAŞLAR! ARKAMI KOLLAYIN!

AFERİN SPENCER! SONUN GELDİ YÜZBAŞI!
21-24

Ama kement Tom'u engelleyemez...

PAM!

YUKARIDAKİ İYİ BİR DERSİ HAKETTİ.

Zor durumda kalan Binbir Surat kaçmaya başlar...

Aynı anda adamları da dostlarımıza ateş açar...

BEN BİNBİR SURAT'IN PEŞİNDEN GİDECEĞİM!

TAMAM!

ZIP

İŞTE ORADA... FAZLA UZAĞA GİDEMEYECEK! ALÇAK!

SEN DAMDAKİLERİ KOLLA DOKTOR, BEN AŞAĞIDAKİLERİ HALLEDECEĞİM...

PEKİ TOM!

TÜYELİM! HER YERDEN MERMİ YAĞIYOR!

PLAN SUYA DÜŞTÜ!

ZIP

21-25

BURASI İYİ BİR SIĞINAK... AHH!
ZIP

KAHROLASI. GÖZÜME SU KAÇTI, AMA ŞİMDİ GÖSTERİRİM...

AUG... GULP!
ZIP

BURADA KAL TOM... BEN ARKADAN DOLANACAĞIM!
BEN ONLARI OYALARIM DOKTOR!

UFF! GÖBEĞİM AĞIRLIK YAPIYOR...

İŞTE İKİSİ... BUNLARA MERMİ GEREKMEZ...

HAY AKSİ ŞEYTAN!

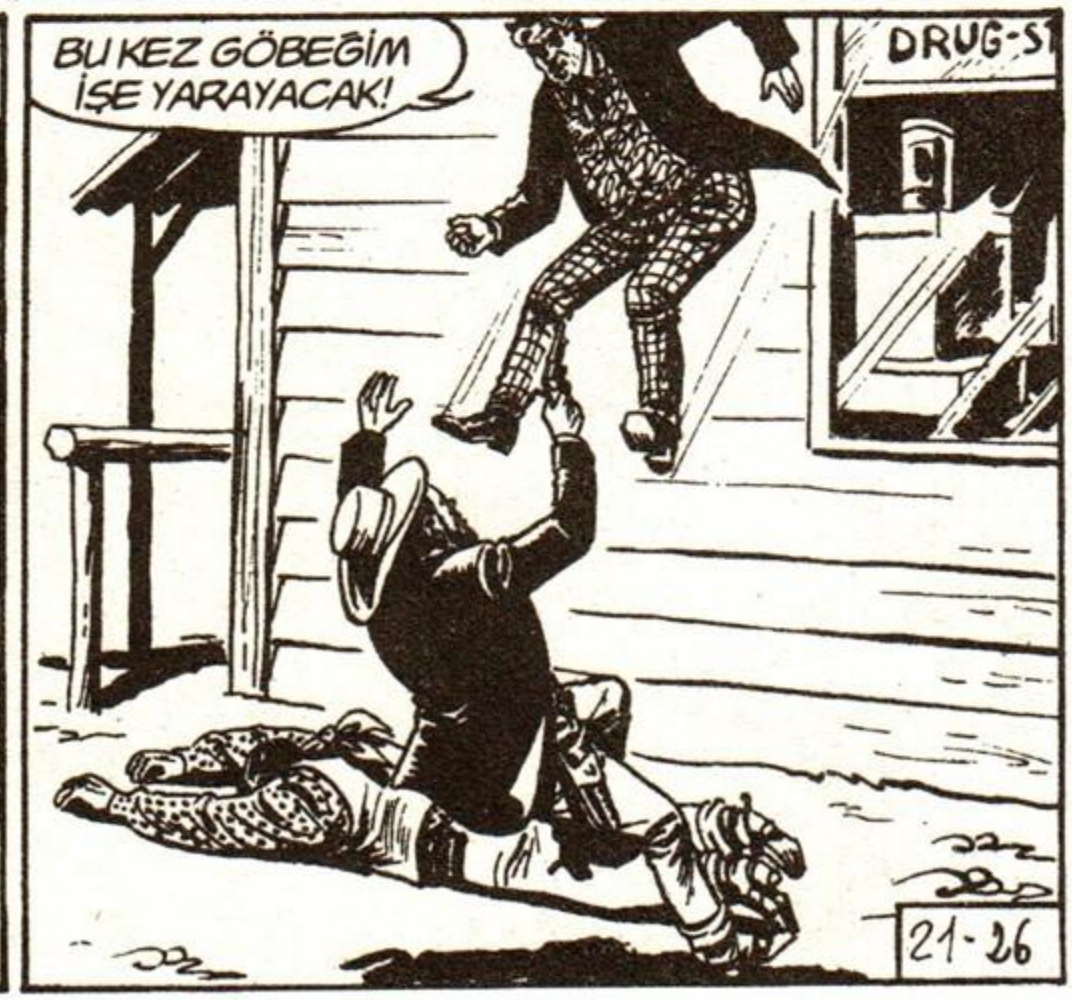
BU KEZ GÖBEĞİM İŞE YARAYACAK!
DRUG-S
21-26

Ama adam son anda yana çekilince...
AUGH!

İYİ Kİ GELDİN... ŞİMDİ İŞİN BİTTİ!
OF... AMAN...

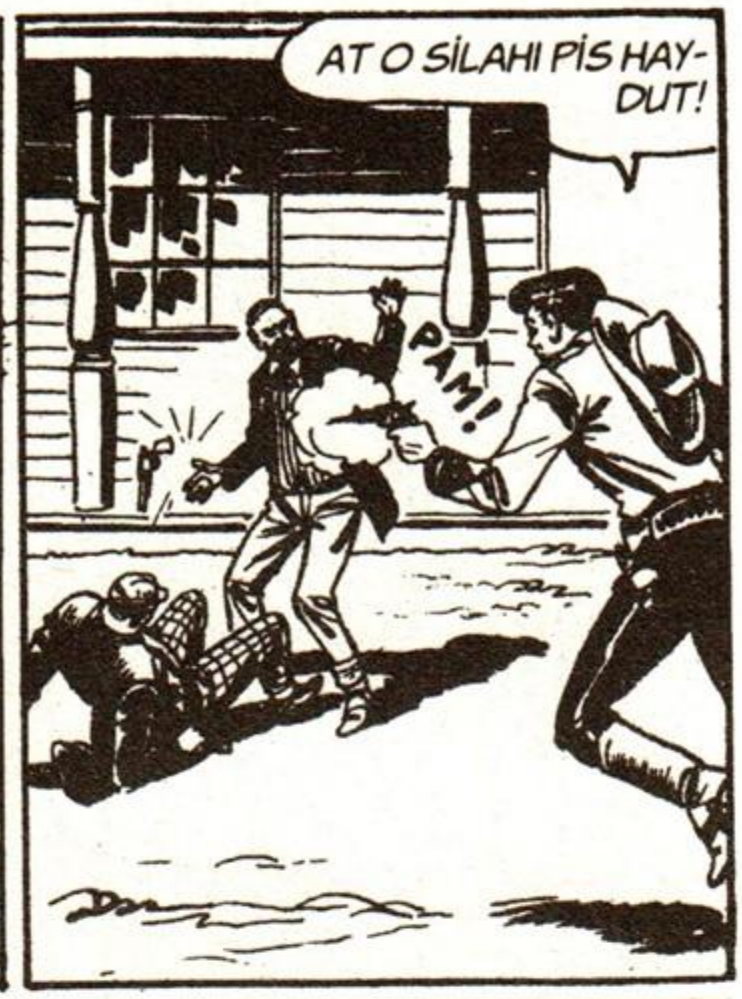
AT O SİLAHI PİS HAYDUT!
PAM!

İMDAT! ATEŞ ETMEYİN!
TEŞEKKÜRLER!
İLERİDE BİRKAÇ KİŞİ DAHA KALDI...

BURADA FAZLA AÇIKTAYIM. SIĞINACAK BİR YER BULMALIYIM.
BİRAZ DAHA YAKLAŞ...
ZIP

İÇERİSİ DAHA GÜVENLİ OLUR!
AH!

DEMEK BENİ BEKLİYORDUN? AL BAKALIM!
21-27

Az sonra...
ORTALIK TEMİZLENDİ GALİBA...
ŞİMDİ GİDİP KONYAKÇI'YI BULALIM!

O sırada şehrin öbür yanında...
TAM SIRTINA BİR KURŞUN YİYECEK!

GÜZEL! AYAĞIYLA KAPANA GİRDİ!

KONYAKÇI'YA HİÇBİR KAPI DAYANAMAZ!

HAY AKSİ! PENCEREDEN KAÇMIŞ OLMALI!

HANGİ CEHENNEME GİRDİN ALÇAK?
21-28

PACK!

Az sonra...
BU GİYSİLERLE DOKTOR VE YÜZBAŞIYA İYİ OYUN OYNAYACAĞIM...

BURNUM DA TAM KONYAKÇI'NINKİNE BENZEDİ... SAKAL DA TAKTIM MI, TAMAMDIR! HE HE HE...

ARTIK SONUN GELDİ, KONYAKÇI...

KAHRETSİN! BOŞMUŞ, AMA FARKETMEZ... ŞİMDİ DOLDURURUM!
CLIC!

AYRILALIM DOKTOR! SEN O TARAFA GİT, BEN BU TARAFA!
ONU BULUNCA ATEŞ EDİP HABER VERİRİM.

SAKALLI ARKADAŞINIZI MI ARIYORSUNUZ? BİR ADAMIN PEŞİNDEN İÇERİ GİRDİ.
SAĞOL DOSTUM...

HEY, DUR! ÇILDIRDIN MI? BAĞLI BİRİNE ATEŞ EDİLMEZ!
AMA BU BİNBİR SURAT!
MM... MMM...
21-29

BENİ ÇOK UĞRAŞTIRDI, ONU GEBERTECEĞİM!
HAYIR, KONYAKÇI! ÖNCE YARGILANMALI...

BU ARADA ONDAN HINCIMI ALACAĞIM... AL SANA... AL SANA!
MM.. MMM..

BEN GİDİP TOM'A HABER VEREYİM!
BEN BURADAYIM...

BURAYA GELİYOR. NUMARAMI ANLAMADAN KAÇSAM İYİ OLACAK...

TOM! İŞTE KARŞINDA KORKUNÇ BİNBİR SURAT!
BU KADAR KOLAY OLACAĞINI SANMIYORDUM. ÇABUK ÇÖZ!
MMH... MMH...

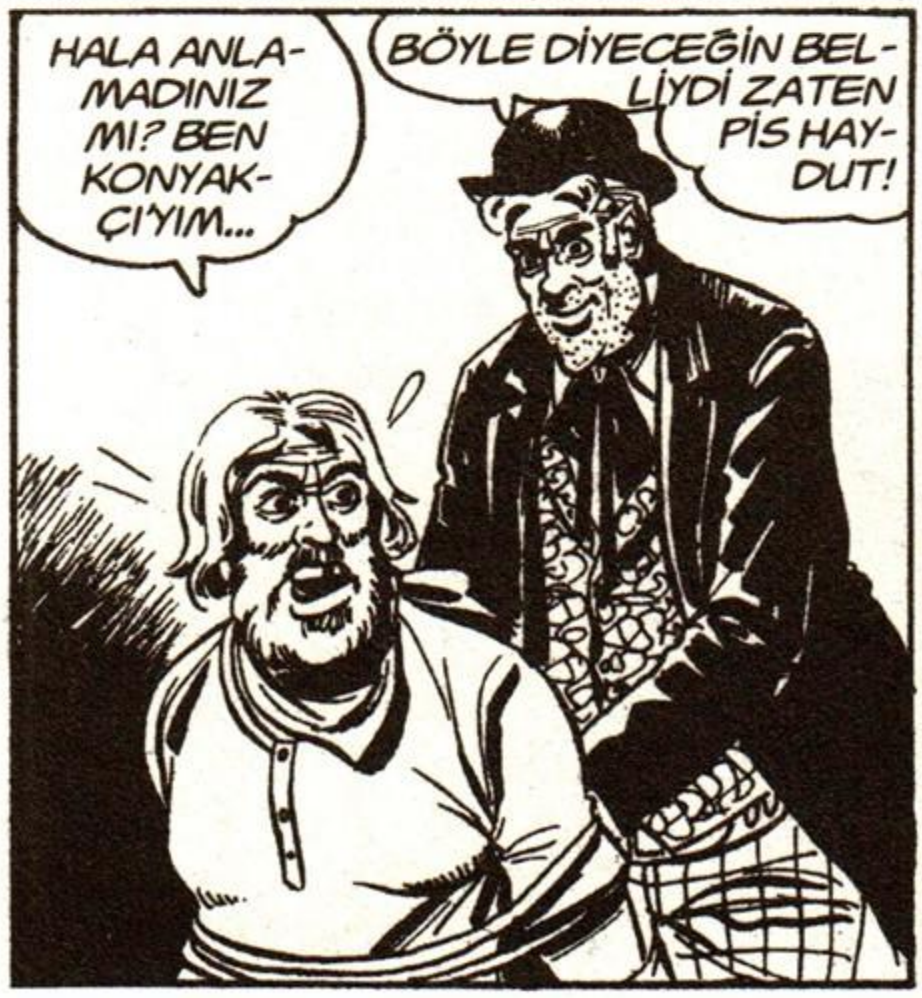
HALA ANLAMADINIZ MI? BEN KONYAKÇIYIM...
BÖYLE DİYECEĞİN BELLİYDİ ZATEN PİS HAYDUT!

HAYDUT SENSİN! ÇEK SAKALIMI DA GÖR!
OH, GERÇEKTEN SAKAL... DEMEK SEN?
21-30

SEN DÜNYANIN EN APTAL DOKTOR'USUN... BANA NE BİÇİM TEKME ATTIN. AL BAKALIM!
ÖZÜR DİLERİM...

SAKİN OLUN! BUNDAN SONRA DAHA DİKKATLİ DAVRANIN... TAMAM MI?
TÜM KONYAK FIÇILARI ADINA GİYSİLERİMİ DE ÇALDI!

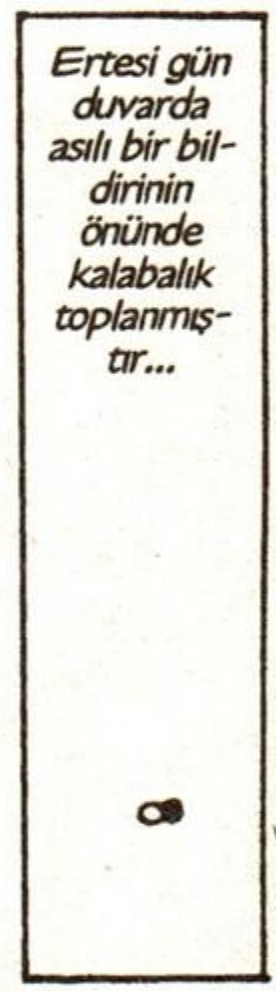
Ertesi gün duvarda asılı bir bildirinin önünde kalabalık toplanmıştır...

DOĞRU! HEPİMİZ TEHLİKEDEYİZ!
DÜRÜST İNSANLAR HARİÇ. AMA O DA BU KASABADA YOK!
KANUN VE HAYGİLENDİRBİR RANCER ZURUMUZU YÜZBAŞI
MEK
NA ÖDÜL

BU BİLDİRİ TÜM KANUN KAÇAKLARINI VE HAYDUTLARI İLGİLENDİRMEKTEDİR. BİR RANCER GELİP HUZURUMUZU BOZMUŞTUR. YÜZBAŞI TOMMIKS'İ DE MEZARLIKTAKİ YERİNE GÖNDERMEK HEPİNİZİN ÇIKARINADIR. BUNU BAŞARAN ÖDÜLLENDİRİLECEKTİR...
BİNBİR SURAT

BİNBİR SURAT DOĞRU SÖYLÜYOR...
ARTIK HİÇBİRİMİZE HUZUR YOK...
DEDİĞİNİ YAPMALIYIZ!

İYİ AMA TOMMIKS'LE KİM DÖVÜŞECEK?
KİM Mİ? BEN!
ŞANSLISIN BRAND! İŞTE GELİYOR!
21-31

TAM BEKLEDİĞİN FIRSAT...
SEN BAŞLA! BİZ ARKANDAYIZ...

CESARET BRAND... BELKİ KAZANIRSIN!
BENSON - AND GALLA

HERKESİN ÖNÜNDE DÖVÜŞECEĞİNİ AÇIKLADIN, ARTIK KAÇAMAZSIN!

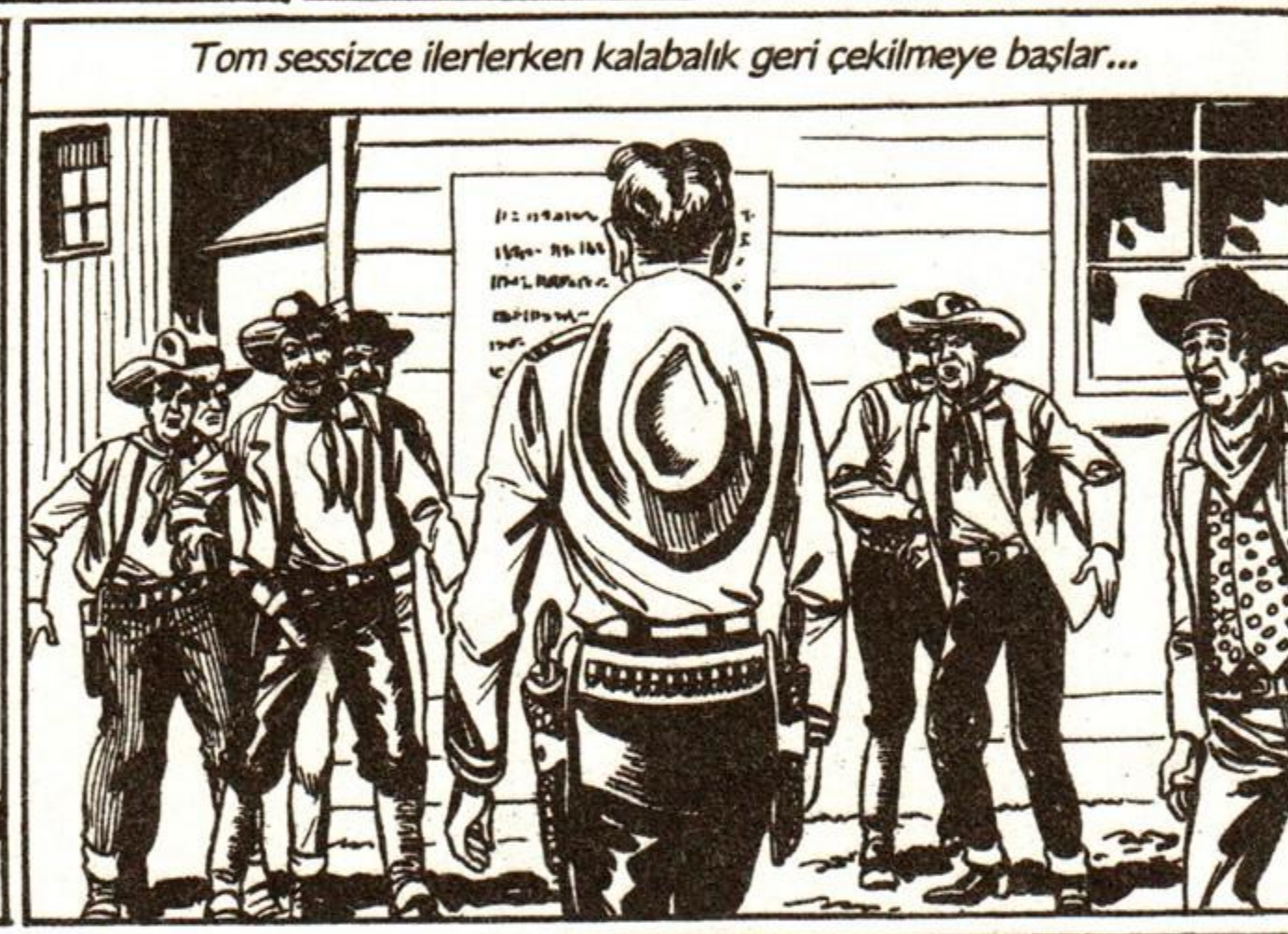
Tom sessizce ilerlerken kalabalık geri çekilmeye başlar...

Yırtılan kağıdın çıkarttığı ses, çevrenin sessizliğini bozar...
21-32

YÜZLERİNİZ PEK ASIK. YOKSA BİR İTİRAZINIZ MI VAR?

KONYAKÇI ZOR DURUMDA

Dehşete kapılan Brand, sırtı duvara değene kadar geriler...

SIKILMAYA BAŞLADIM!
BAKIN, BEN...

BUNDAN SONRA YAPAMAYACAĞIN ŞEYLER İÇİN HAVA ATMA!
CIACK!

ŞİMDİ ORTADAN TOZ OLMAK İÇİN BEŞ DAKİKAN VAR. DEFOL!
PEKİ GİDİ-YORUM...

ACELE ET! DAHA ÇABUK!
KO... KOŞU-YORUM!
HA! HA! HA! HA!

BANA KARŞI OLAN BAŞKA KİMSE VARSA HEMEN ORTAYA ÇIKSIN. BU İŞİ BURADA BİTİRELİM!

EN CESURLARININ HALİNİ GÖRDÜK. KİM-SE BUNA CESARET EDEMEZ!
HA! HA! GALİBA HEPİNİZ TOM'U ÇOK SEVİYOR-SUNUZ!
ARTIK BURA-DA VAKİT KAY-BETMEYELİM.
21-34

Az sonra...

KONYAKÇI! GİDİP SANA PANTOLON ALSAK İYİ OLUR... ETRAFTA BÖYLE DOLAŞAMAZSIN!

BEN KENDİ PANTOLONUMDAN BAŞKASINI GİYMEM. ONU BULANA KADAR BÖYLE GEZECEĞİM!

REZALET BU! ŞU ADAMIN YARI ÇIPLAK DOLAŞMASINA İZİN VEREMEYİZ!

ONU GİYİNMEYE MECBUR EDELİM!

BAYIM! BU ŞEHRİN AHLAK DERNEĞİ BAŞKANI OLARAK SİZİ GİYİNMEYE DAVET EDİYORUM. DAVRANIŞINIZ BİZ BAYANLARA HAKARETTİR!

BİNBİR SURAT ADINDA BİR HAYDUT ELBİSELERİMİ ÇALDI...

ONLARI BULANA KADAR RAHMETLİ KOCAMIN BU PANTOLONUNU GİYİN...

BEN KİMSENİN ELBİSESİNİ GİYMEM!

RED Mİ EDİYORSUNUZ?

REZALET!

BANA HİÇ DE REZİLLİK GİBİ GELMİYOR...

YARDIM EDİN HANIMLAR! BU ADAMI YOLA GETİRELİM!

HEY! DURUN!

ATILIN ÜSTÜNE! KADINLARA EL KALDIRAMAZ!

21-35

İYİ BİR DERSİ HAKETTİ!
BIRAKIN BENİ! BIRAKIN!
HA! HA! HA!

Zavallı Konyakçı kendini bir odada bulur...
ZAVALLI KOCAMIN PANTOLONUNU GİYMEDEN ORADAN ÇIKAMAZSINIZ!
YAPAMAZSINIZ, İMDAT!

SİZ GİDİN! BEN NÖBET TUTARIM...
PEKİ POLLY! SENİNLE GURUR DUYUYORUZ...

Az sonra Tom ve Doktor olanları öğrenir...
BUNU HERKESE ANLATACAĞIM!
HAYDUTLARA MEYDAN OKUYAN ADAM ÜÇ BEŞ KADINA TESLİM OLDU... HA! HA!

LÜTFEN ÇIKMAMA YARDIM EDİN!
ÖNCE O PANTOLONU GİYMELİSİN KONYAKÇI!

ASLA! ASLA!
O ZAMAN KAL ORADA... HA! HA! HA!
HA! HA! HA!
21-36

Az sonra...
DEMEK HALA GİYMEDİNİZ?
BIRAKIN ARTIK OYUN OYNAMAYI...

DURUN! SİLAHIM DOLU! BAYAN POLLY ŞAKAYA GELMEZ...

SİLAHLI YAŞLI BİR KADIN BENİ KORKUTAMAZ!
ÖYLE Mİ?

YA BAYAN POLLY ASLINDA BİNBİR SURAT'SA?

O HALDE KADIN DEĞİLSİN VE BEN SENİN AĞZINI BURNUNU DAĞITABİLİRİM!
AĞIR OL İHTİYAR! YOKSA VURURUM!

O sırada Tom oteline dönmektedir...
İŞTE... ÇOK KOLAY BİR HEDEF...

BANA İHTİYACIN YOKSA BİRAZ HAVA ALACAĞIM...
DÖNDÜĞÜNDE GÜRÜLTÜ ETME! ÇOK UYKUM VAR!
KAHRETSİN!
Az sonra...
İŞTE YÜZBAŞININ ODASI... ORAYA KOLAYCA TIRMANABİLİRİM...
21-37

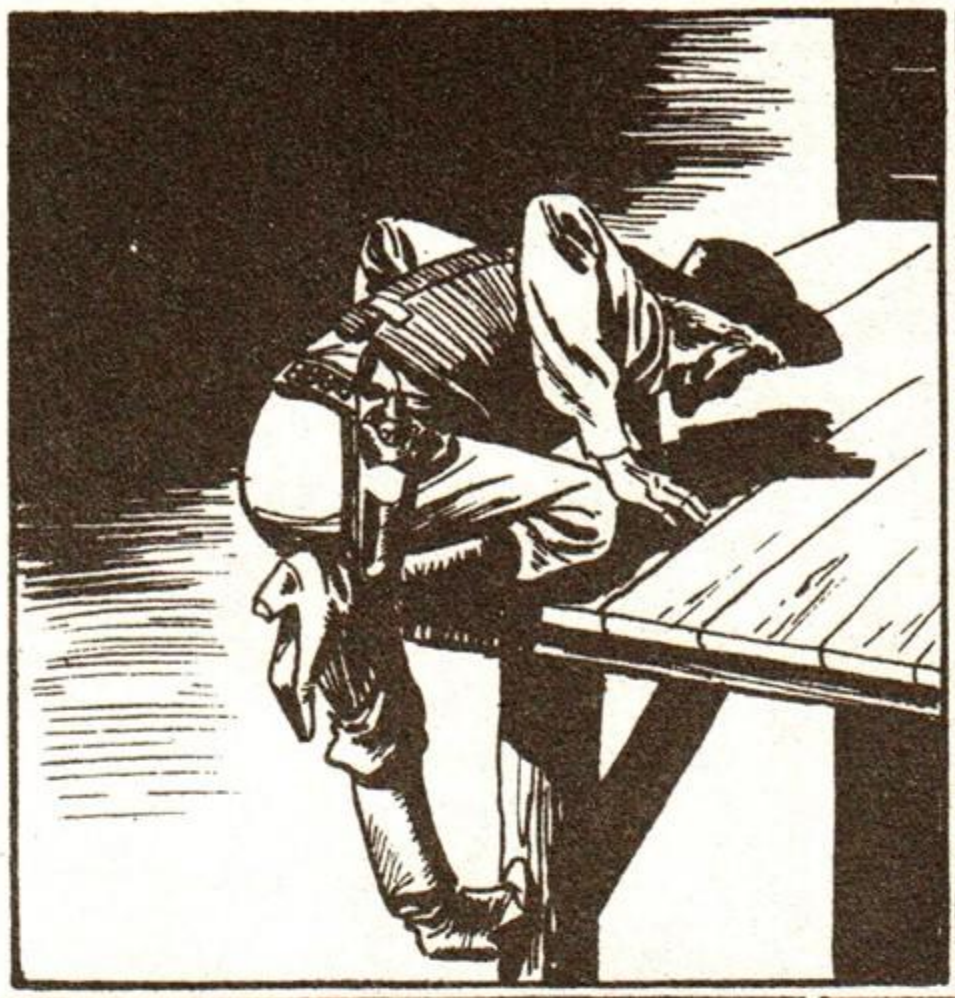

UYUMUŞ! TAM SIRASI...

SESİ ÇIKMADI. ÖLDÜĞÜNDEN EMİN OLMAK İSTİYORUM...

Ama adam içeri girince bir gölge üzerine atlar...
DEMEK YATAKTA DEĞİLDİN?

BÖYLE BİR ŞEHİRDE YATAKTA UYUYACAK KADAR APTAL MIYIM BEN?
21-38

YİNE DE GEBE-
RECEKSİN!

Ümitsizce dövüşen adam Tom için tehlikeli bir rakiptir...

Ama Tom'da değişik numaralar vardır...

ÇETİN CEVİZSİN AMA BEN
DE ÖYLEYİM!

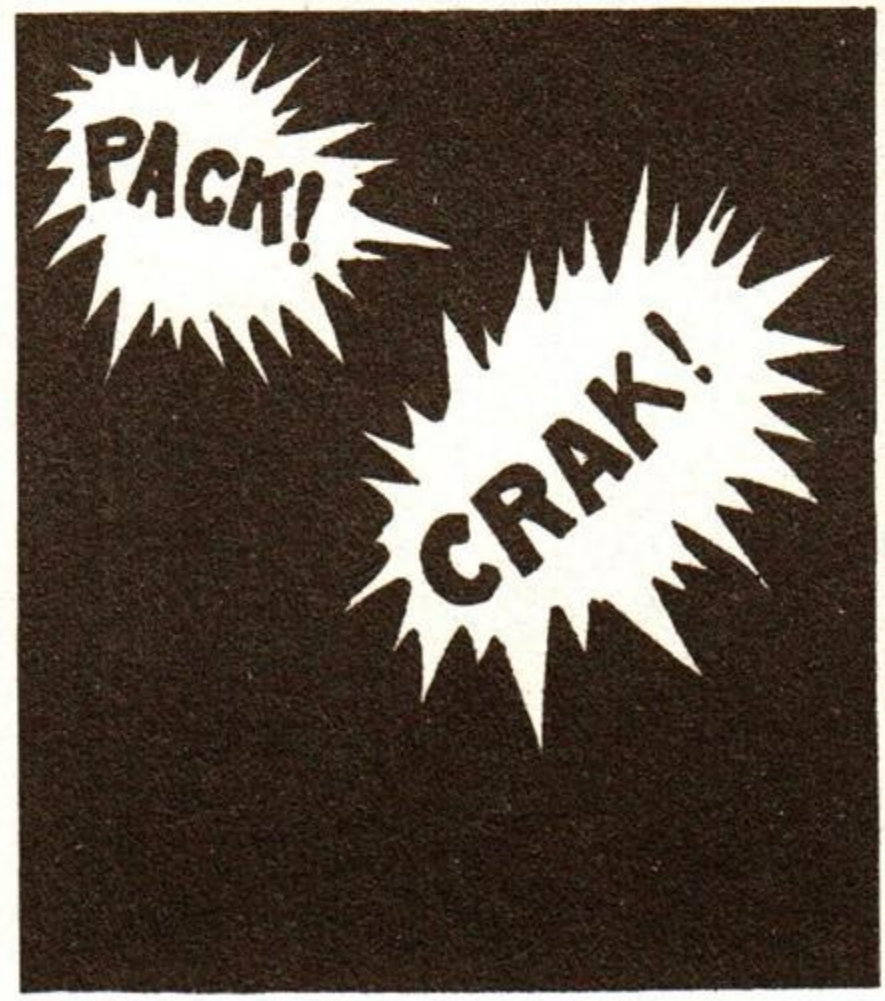
PACK!
CRAK!

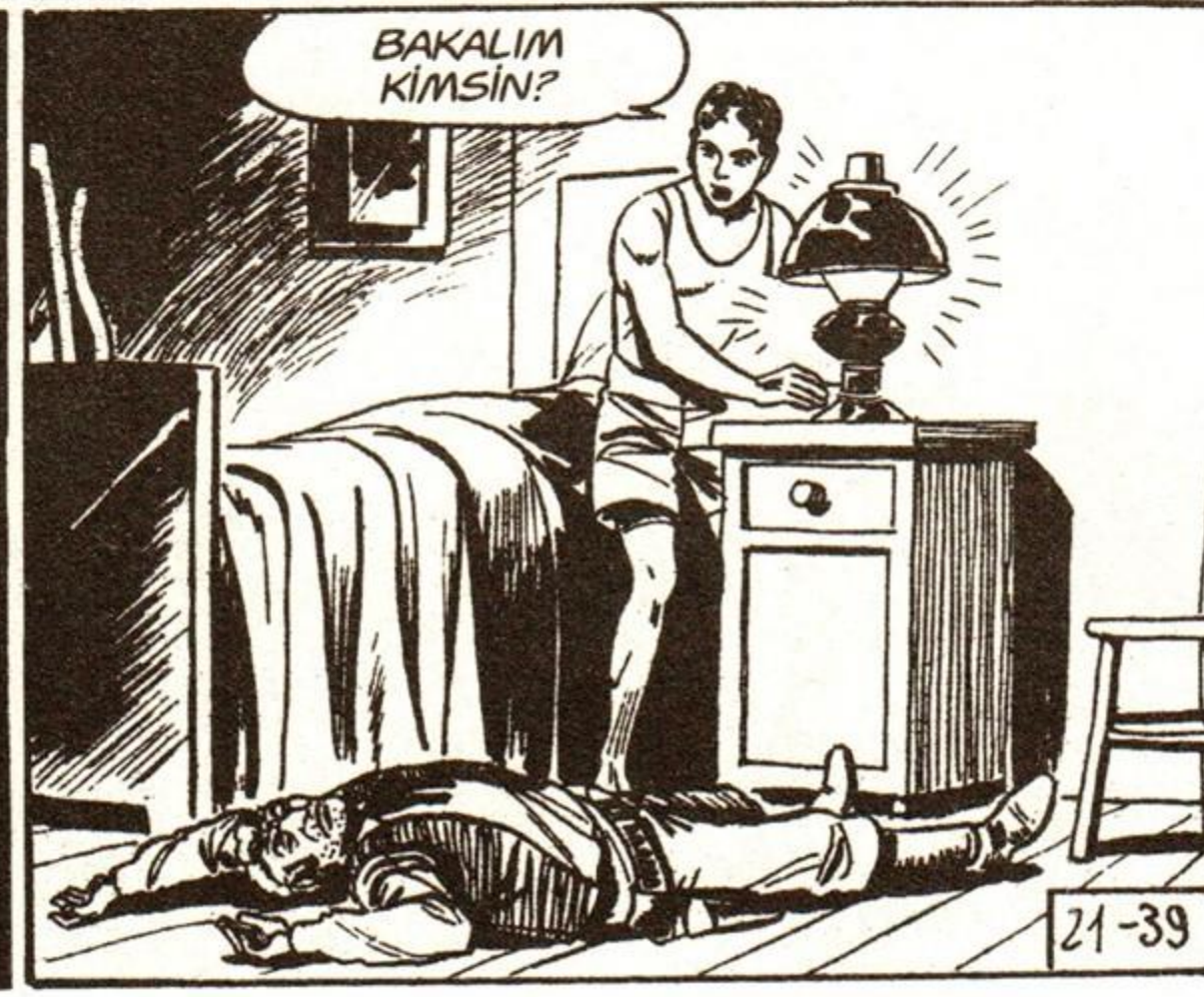
BAKALIM
KİMSİN?
21-39

YÜZÜN YABANCI GELMEDİ! ADIN NE?
KİT BARROW!
HATIRLADIM! SENİ İKİ YIL ÖNCE CARSON CİTY SOYGUNUNDA YAKALAMIŞTIM! ON YIL YEMİŞTİN! NASIL ÇIKTIN?
FİRAR ETTİM!
SİZİ ŞEHİRDE GÖRÜNCE BENİ ARADIĞINIZI SANDIM...

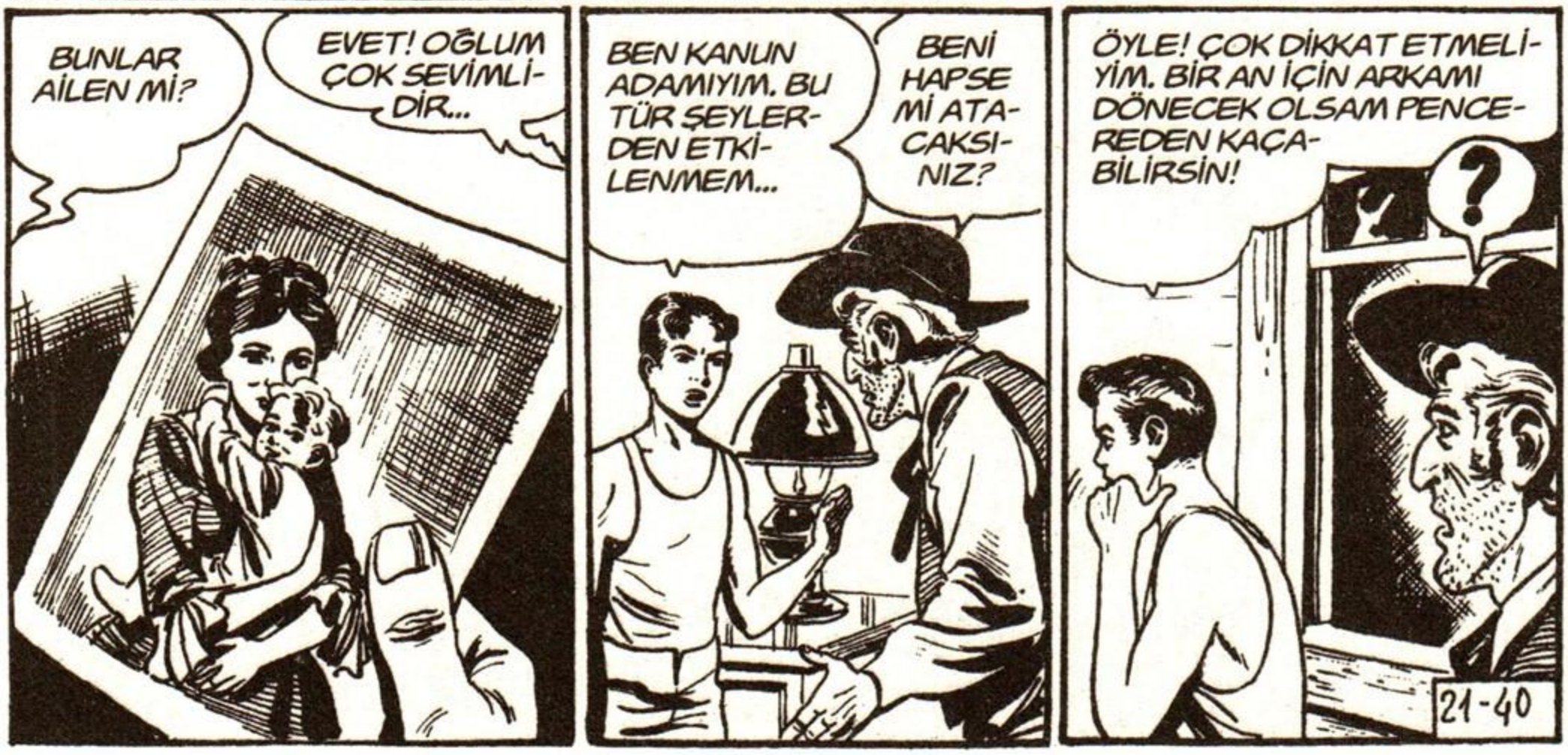

BEN DE TABİİ BU KILIKTA SENİ İZLEYEMEM VE YÜZÜNÜ DE TAM HATIRLAMADIĞIM İÇİN SENİ BULMAM HİÇ KOLAY OLMAZ...

BU NEDENLE GÖZÜMÜ AÇMALIYIM...

İKİNCİ OĞLUMUN ADINI TOM KOYACAĞIM.

O sırada...

YÜRÜ! DOSTLARIN BURAYA GELMEDEN SENİ GÜVENCEYE ALMALIYIM...
NEDEN BENİ HEMEN ÖLDÜRMÜYORSUN?

BANA CANLI LAZIMSIN. SENİ YEM OLARAK KULLANACAĞIM...
BİZİMKİLERE BİR İŞARET BIRAKABİLİRSEM...

TAMAM! ARA SIRA YERE BİR MERMİ ATACAĞIM. BÖYLECE GİTTİĞİM YERİ BULURLAR.
21-41

Ama düşen merminin sesi Binbir Surat'ın dikkatini çeker...

NELER SAÇIYORSUN ETRAFA?

BUNU SAKIN BİR DAHA DENEME!

Ertesi gün ...

SİZ DOKTORSUNUZ DEĞİL Mİ? BAYAN POLLY ÇOK HASTA, GELİN!

KONYAKÇI'NIN GARDİYANI. PEKİ GELİYORUM...

OH DOKTOR! ÖLÜYORUM...

SİZE BİR ŞEY OLMAZ. DÜN ARKADAŞIMI BİLE DİZE GETİRDİNİZ...

SİZ NE DİYORSUNUZ DOKTOR? BEN ÇOKTAN BERİ HASTAYIM...

EMİN MİSİNİZ?

ELBETTE! İKİ GÜNDÜR YATIYORUM...

HEY! DURUN!

21-42

NE OLDU? BU NE TELAŞ?
YİNE BİNBİR SURAT'IN OYUNUNA GELDİK...

SÖYLESENE NEREYE GİDİYORUZ?
KONYAKÇI'NIN KAPATILDIĞI YERE!

BURADA YOK! BELKİ DE PANTOLONU GİYİP ÇIKMIŞTIR...
HAYIR... PANTOLON BURADA...

DÜN BAYAN POLLY SANDIĞIMIZ KADIN BİNBİR SURAT'MIŞ!
TANRIM!

BELKİ ONU ÖLDÜRMÜŞTÜR...
SANMAM. NİYETİ BU OLSAYDI CESEDİNİ BURADA BIRAKIRDI...

ONU NASIL BULACAĞIZ? ÇOKTAN ŞEHİR DIŞINA ÇIKMIŞLARDIR...
ETRAFA SORALIM. BELKİ ONLARI BİR GÖREN OLMUŞTUR...
21-43

EĞER O ALÇAK, KONYAKÇI'YA BİR ZARAR VERDİYSE...
YERDE 45'LİK BİR MERMİ VAR!

BAK! ŞURADA BİR TANE DAHA VAR...
İHTİYAR KURT BİZE YOLU GÖSTERMEK İSTEMİŞ!

İki arkadaş bir süre izleri takip eder ama birden mermiler yok olur...
BAŞKA YOK!
BAK! KONYAKÇI'NIN KEMERİ... BİNBİR SURAT ANLAMIŞ

ŞİMDİ NE OLACAK?
İLERİDE ÇİFTLİKLER VAR. KONYAKÇI BİNALARDAN BİRİNDE OLABİLİR...

GİDİP BAKALIM...
ÇOK DİKKATLİ OLMALIYIZ... EĞER BURADAYSA İYİ KORUNUYORDUR.

ŞURADA KONUŞAN İKİ ADAM VAR.
GİZLİCE YAKLAŞALIM...
21-44

İLGİNÇ ŞEYLER KONUŞUYORLAR...
BENCE İŞİNİ BİTİRMEYELİM. BİRAZ DAHA CANLI KALSIN!

ONU AYAK ALTINDA GÖRMEKTEN SIKILDIM.
SAÇMALAMA! BEN NE YAPTIĞIMI BİLİYORUM.

BEN GİDİYORUM... SAKIN ONA DOKUNMA!
PEKALA...

DİKKAT! BİRİ BU YANA GELİYOR!

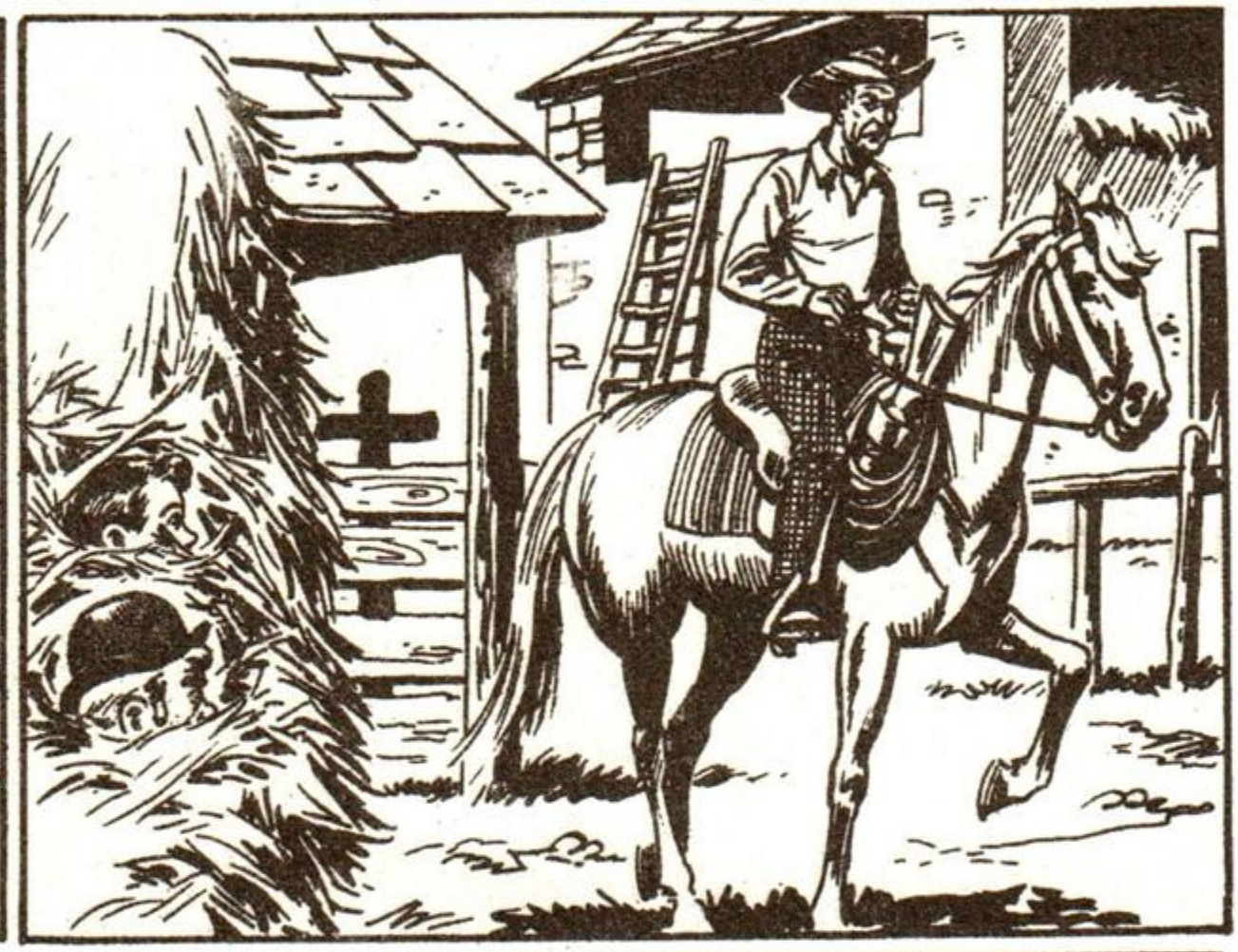

GİTTİ. ÖBÜRÜ YALNIZ KALDI. KONYAKÇI'YI ÖLDÜRMEK İSTİYORDU...
HEMEN ONU BULALIM...

BURADA KİMSE YOK...
AHIRA BAKALIM!

UUUH!
TANRIM, KONYAKÇI!
21-45

STEVE BİR ŞEY ANLAMIYOR. DÖNDÜĞÜNDE İŞ İŞTEN GEÇMİŞ OLACAK.

ALÇAK KATİL!
BUNU ÖDEYECEKSİN!
HEY! KİMSİNİZ SİZ?

VAY CANINA! BU, GİDEN ADAMIN AYNISI!
ÇEK ELLERİNİ ÜSTÜMDEN!

Tom'un şaşkınlığı pahalıya patlar...
İŞİME BURNUNU SOKMAMALIYDIN!
PACK!

SENİN DE CANINA OKUYACAĞIM!

AHIRDAKİNİN AKIBETİNE UĞRAYACAKSIN!
PAM!
21-46

O sırada az ilerde...
ÇİFTLİKTE NELER OLUYOR? GALİBA JUAN SERSEMİ DEDİĞİNİ YAPTI...

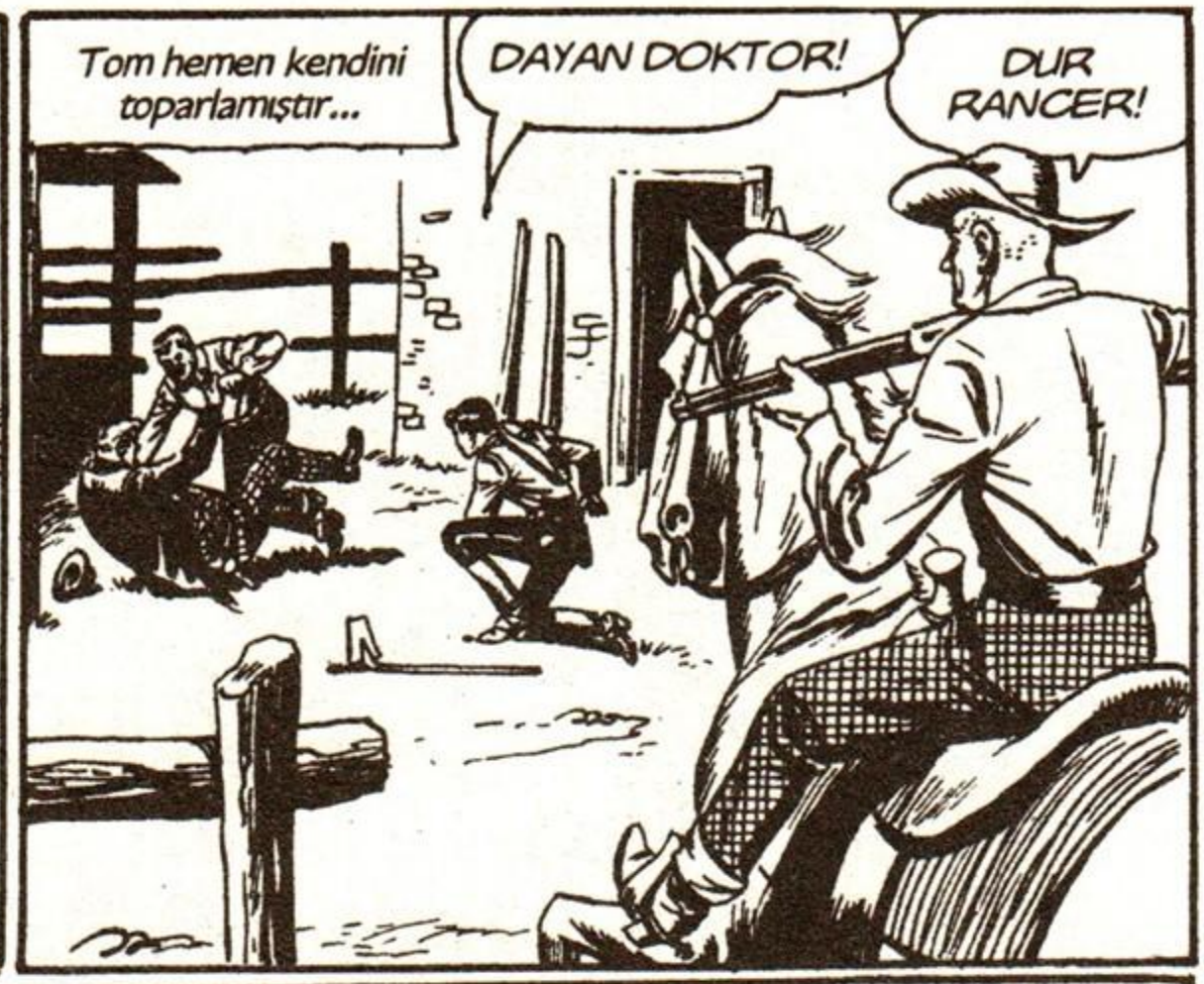
Tom hemen kendini toparlamıştır...
DAYAN DOKTOR!
DUR RANCER!

BU İKİSİ BİRBİRİNİ AYNI. ACABA HANGİSİ BİNBİR SURAT?
SİLAHLARINI AT!

ŞİMDİ ELLERİNİ KALDIR YOKSA PİŞMAN EDERİM!

BU ÇAPANIN BURADA OLMASI NE ŞANS!
AH!

ŞİMDİ HANGİNİZİN BİNBİR SURAT OLDUĞU ORTAYA ÇIKACAK...
21-47

GEBER UĞURSUZ!

Doktor da pek şanslı değildir...
AA-İİ! AA-İİ!

LANET HAYVAN!
PACK!

AMA GALİBA BU ÇİFTE İŞE YARADI... NE DERSİN?
SMACK!

YARDIM İSTER MİSİN TOM?
HAYIR, GEREK KALMADI...
21-48

KONYAKÇI'YA YARDIM ET! BEN HANGİSİNİN BİNBİR SURAT OLDUĞUNA BAKACAĞIM...
HEMEN!

SÜRPRİZLER ÇİFTLİĞİ

Aynı anda biraz ötede...

ŞU KOVUKTAN İÇERİ GİR...

SEN ŞEYTANIN TEKİSİN! BURASI HARİKA BİR SIĞINAK!

BU GEÇİT BİZİ AZ İLERİDEKİ ÇİFTLİĞE GÖTÜRECEK...

UMARIM SAHİBİ SENİ VURUR!

HİÇ SANMAM! BAY HARRİSON ASLA BANA KÖTÜLÜK ETMEZ. HA! HA!

BAĞLADIĞIM İÇİN KUSURA BAKMA... BİR OYUN OYNAMANI İSTEMEM.

CANIN CEHENNEME!

BİRAZDAN SENİ BAY HARRİSON İLE TANIŞTIRACAĞIM...

SEMPATİK BİRİDİR. ONU SEVECEKSİN...

İŞTE BAY HARRİSON KARŞINDA!

ÇINGIRAKLI YILAN SENDEN DAHA SEVİMLİDİR...

21-50

DİLERİM GERÇEK HARRİSON MİDENİ KURŞUNLA DOLDURUR!
BU KEZ KİMSENİN YERİNE GEÇMEDİM...

UZUN ZAMAN ÖNCE HARRİSON ADIYLA BU ÇİFTLİĞİ SATIN ALDIM. BAŞKA YERLERDE DE İŞİM OLDUĞUNU SÖYLEDİĞİM İÇİN SIK SIK YOLCULUĞA ÇIKMAMI YADIRGAMIYORLAR.

BAY HARRİSON DÜRÜST BİR ADAMDIR. KILIK DEĞİŞTİRDİĞİM ZAMAN GİZLİ GEÇİDİ KULLANIYORUM.

O sırada Tom ve Doktor araştırmaya devam etmektedir...

AYRILALIM SEN HARRİSON'UN ÇİFTLİĞİNE GİT, BEN DE ÖTEKİNE...
ŞÜPHELENDİĞİM BİR ŞEY OLURSA DÖNÜP SENİ ÇAĞIRIRIM...
HARRISON ÇİFTLİĞİ
PROF. HARRISON
HOLLIDAY ÇİFTLİĞİ

BİNBİR SURAT TANIDIĞIM EN KURNAZ İNSAN!

HEY! BU ADAM BANA BİR FİKİR VERDİ...

NE ALMAK İSTERDİNİZ BAYIM?
HEPSİNİ! ELBİSELERİN DE DAHİL, KAÇ PARA?
21-51

ELLİ DOLAR YETER! AMA BUNLARI NE YAPACAKSINIZ BAYIM?
SORU SORMA DA SOYUN!

BU BOYA GERÇEKTEN HARİKA...

SAM AMCA'YA BENZEDİM Mİ?
SİZE GÜNEŞ ÇARPMIŞ GALİBA?

ELBİSELERİMİ ŞURAYA SAKLAYAYIM, DÖNÜŞTE ALIRIM...

Aynı anda Tom da öteki çiftliğe varmıştır...

CİVARDA KİMSE YOK! ÖNCE AHIRA BAKAYIM...

SEYİS UYUMUŞ... UMARIM BENİ DUYMAZ.

21-52

AHIRA BİRİ GİRDİ ÇOCUKLAR!

HEMEN ETRAFINI KUŞATALIM!

Aynı anda öbür çiftlikte...

İYİ GÜNLER! BİR ŞEYLER SATIN ALMAZ MISINIZ?

HAYIR! ÇEK ARABANI!

BELKİ PATRONUN İSTER...

SANA DEFOL DEDİM!

TERRY, O ZENCİYİ YUKARI YOLLA!

İSTEDİĞİNİZİ SEÇEBİLİRSİNİZ BAYIM...

SANIRIM BU EVDE SANA ÇOK İŞ VAR...

ŞU KUMAŞLARIN GÜZELLİĞİNE BAKIN.

PANÇO, TERRY! SİZ DE GELİN. GÜZEL MALLARI VAR!

21-53

AMA BİZİM...

BİR İHTİYACIMIZ YOK!

VAR YA DA YOK! BURADA KALIN!

SENDE İP VAR MI?

HAYIR!

YAZIK! KILIK DEĞİŞTİRİP KARŞISINDAKİNİ KANDIRMAK İSTEYEN BİR ACEMİYİ ASACAKTIM!

NE DEMEK İSTİYORSUNUZ?

ZENCİ TAKLİDİ YAPMANA GEREK YOK. SENİN DOKTOR OLDUĞUNU BİLİYORUM!

VAY CANINA!

BENİM GİBİ BİR ZENCİYLE ALAY EDİYORSUNUZ DEMEK.

UZATMA! SENİ TANIDIM SALASSO...

BENİM NUMARALARIMI BANA YAPMAYA KALKTIN. BİNBİR SURAT'I KANDIRAMAZSIN!

LANET OLSUN!

AH!

POSTUMU PAHALIYA SATACAĞIM!

PAM!

PAM!

AL BAKALIM, ALÇAK!

21-54

SON DUANI ETMEYE HAZIR...

İYİ NİŞANCI OLDUĞUMU UNUTUYORSUN!

PAM!

OYUN BİTTİ. SENİ HEMEN ÖLDÜREBİLİRİM DOKTOR SALASSO! AMA TOM'U ELE GEÇİRMEK İÇİN KONYAKÇI İLE BİRLİKTE SENİ DE YEM OLARAK KULLANACAĞIM!

BENDEN KURNAZ OLAMAZSINIZ!

Aynı anda diğer çiftlikte...

DİKKATLİ OLUN! GÖRÜR GÖRMEZ ATEŞ EDİN!

AHIRI KUŞATIP BEKLEYELİM. AT HIRSIZLARI İYİ NİŞANCI OLUR...

BİR DE ARABALARIN OLDUĞU YERE BAKALIM...

EYVAH! BENİ GÖRDÜLER. HEMEN KAPIYI KAPATMALIYIM... YOKSA POSTU DEDİRECEĞİM!

ZIP

BU GECE ONU ASIP EĞLENECEĞİZ...

ZATEN CANIMIZ SIKILIYORDU...

21-55

ONLARI DURDURAMAZSAM BENİ İPTE SALLANDIRACAKLAR...

BİNBİR SURAT'IN ADAMLARI OLDUĞUNA EMİN DEĞİLİM. BU YÜZDEN SADECE KORKUTMAKLA YETİNECEĞİM.

HEY! BU ADAMI KOLAY ASAMAYACAĞIZ...
ZIP
ZIP

BİR KİŞİ...
... OLDUĞUNA EMİN MİSİN? SANKİ İÇERİDE BİR BÖLÜK VAR...
ZIP
ZIP

İLK SALDIRIYI ATLATTIM. BU ARADA ATLAR HUYSUZLANMAYA BAŞLADI...

ARABAYI İTİP İLERLEYELİM... BÖYLECE ARABA BİZİ MERMİLERDEN KORUR.

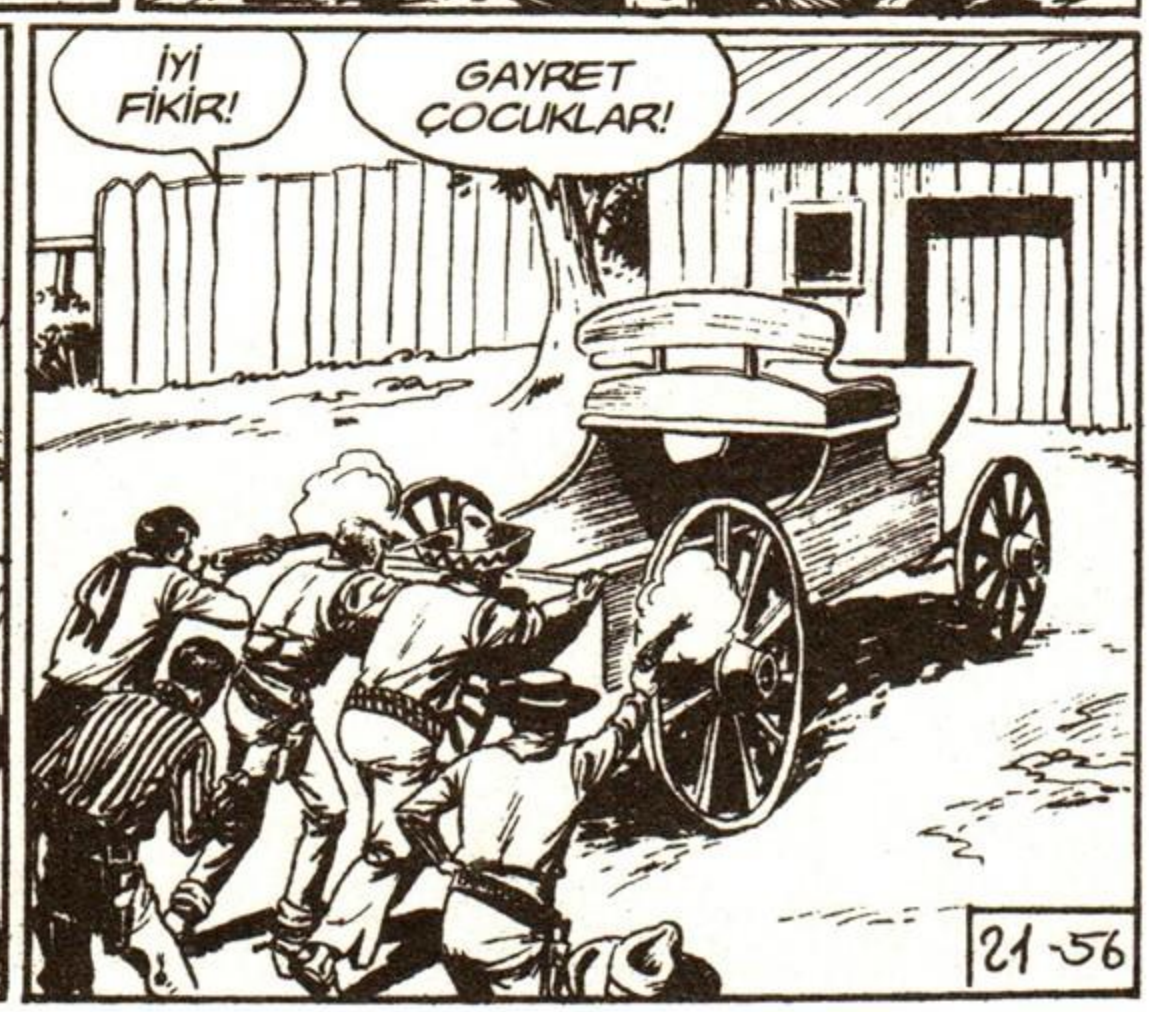
İYİ FİKİR!
GAYRET ÇOCUKLAR!
21-56

BURADA KAPANA KISILDIM...
ZIP

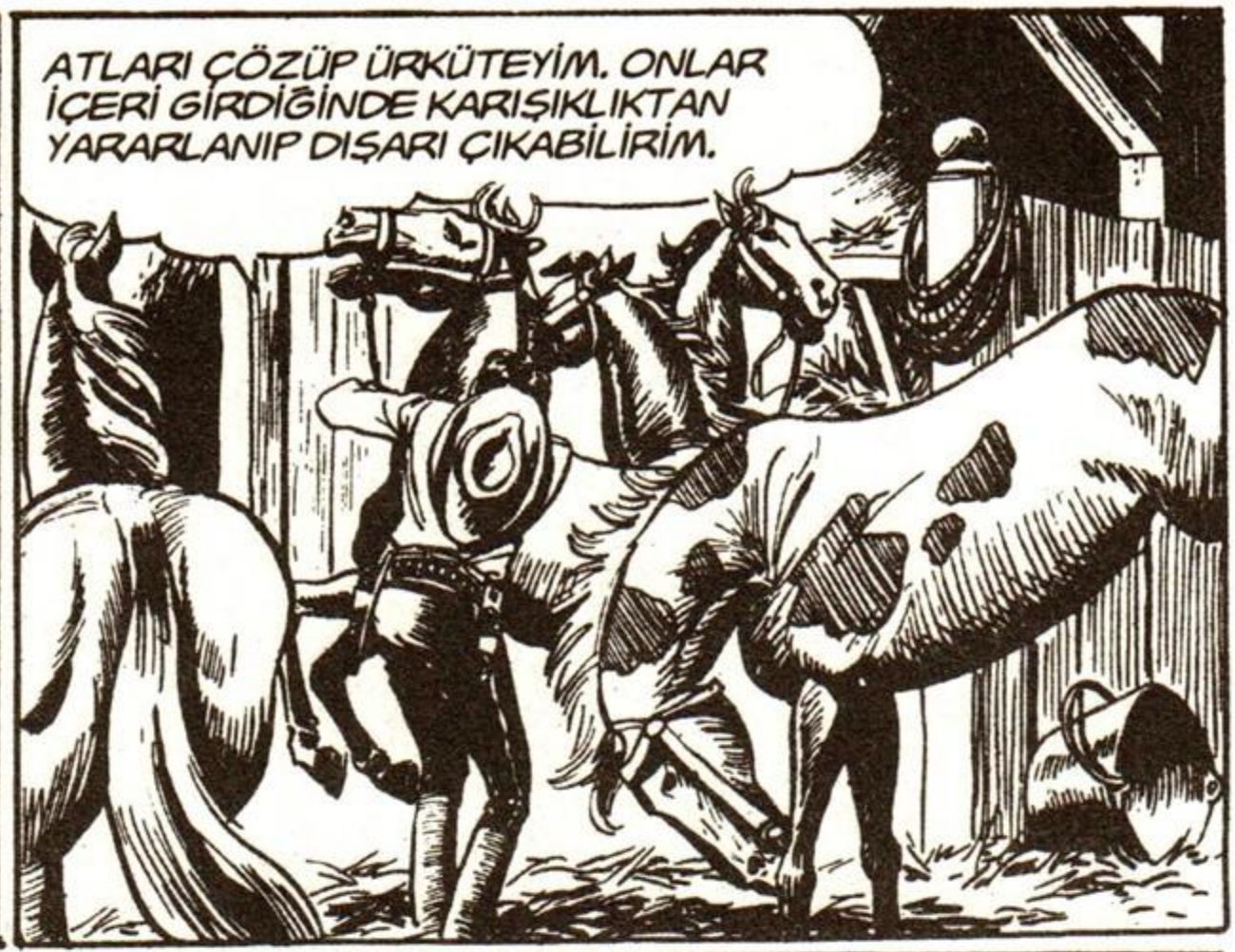
ATLARI ÇÖZÜP ÜRKÜTEYİM. ONLAR İÇERİ GİRDİĞİNDE KARIŞIKLIKTAN YARARLANIP DIŞARI ÇIKABİLİRİM.

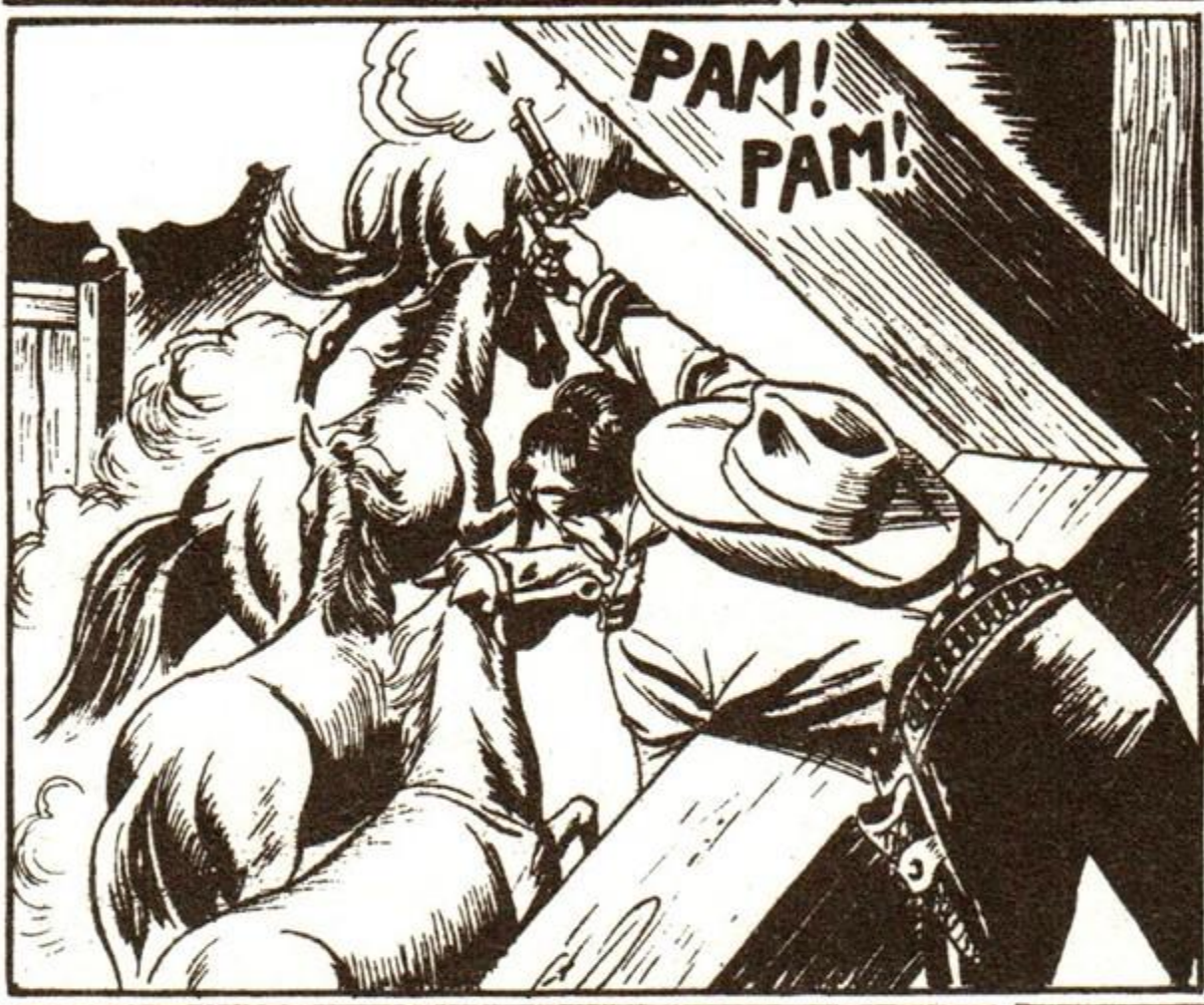
PAM!
PAM!

ŞİMDİ MANZARAYI YUKARI-DAN SEYREDEYİM...

BAŞARDIK ÇO-CUKLAR!
HAYDİ İÇERİ!
CRASH!

Ama kapı kırılınca ürkmüş olan atlar dışarı fırlar...
DİKKAT! BİZİ EZECEKLER!
21-57

ARTIK KURTULMAYA BAKALIM...

İŞTE... HOOP!

HAYDİ HOŞÇAKALIN!
İZLEYELİM! EĞLENCEMİZ KAÇIYOR...

HEY! BU ADAMIN ÜSTÜNDE RANCER ÜNİFORMASI VAR...
ONU DA ÇALMIŞTIR... İLERİ!

İYİ KOŞAMIYORSUN YAVRUM AMA ELİNDEN GELENİ YAPMALISIN...

YARIM DAİRE ŞEKLİNDE AÇILIN! UZAĞA GİDEMEZ!
ARAYI KAPATIYORUZ!
21-58

NE ŞANSSIZLIK! AHIRIN EN YAVAŞ ATINI SEÇMİŞİM...

Tom'a iyice yaklaşan adamlardan biri kementini fırlatır...
ONU VAHŞİ BOĞA GİBİ YAKALA-YACAĞIM!

Ama Tom kovboyun niyetini anlar...

Kementi yakalayarak çeker...

LANET OLASI ŞEY-TAN!

ADAM BANA İYİLİK ETTİ, KEMENT İŞİME YARAYABİLİR...

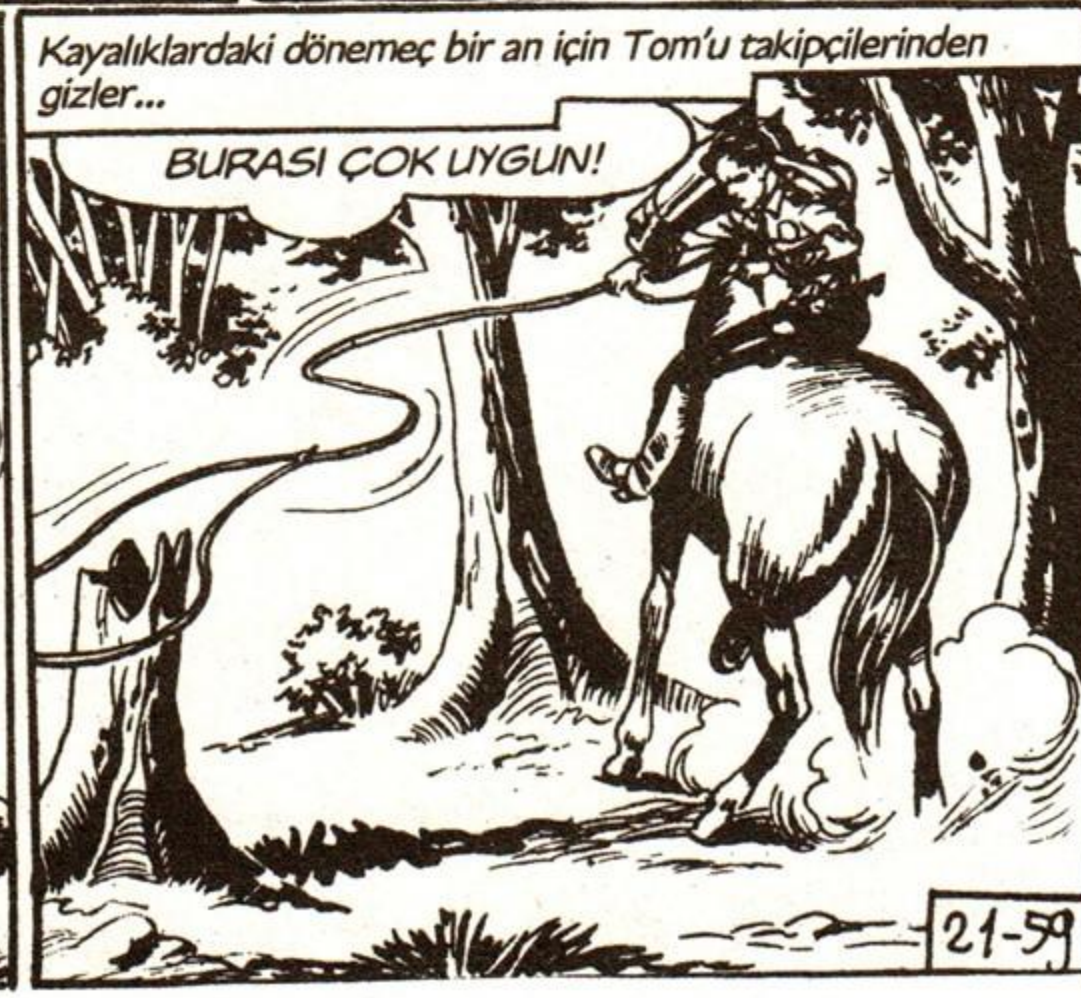
Kayalıklardaki dönemeç bir an için Tom'u takipçilerinden gizler...
BURASI ÇOK UYGUN!
21-59

DAHA İŞİN BİTMEDİ AHBAP!

İPİ İYİCE GERMELİYİM...

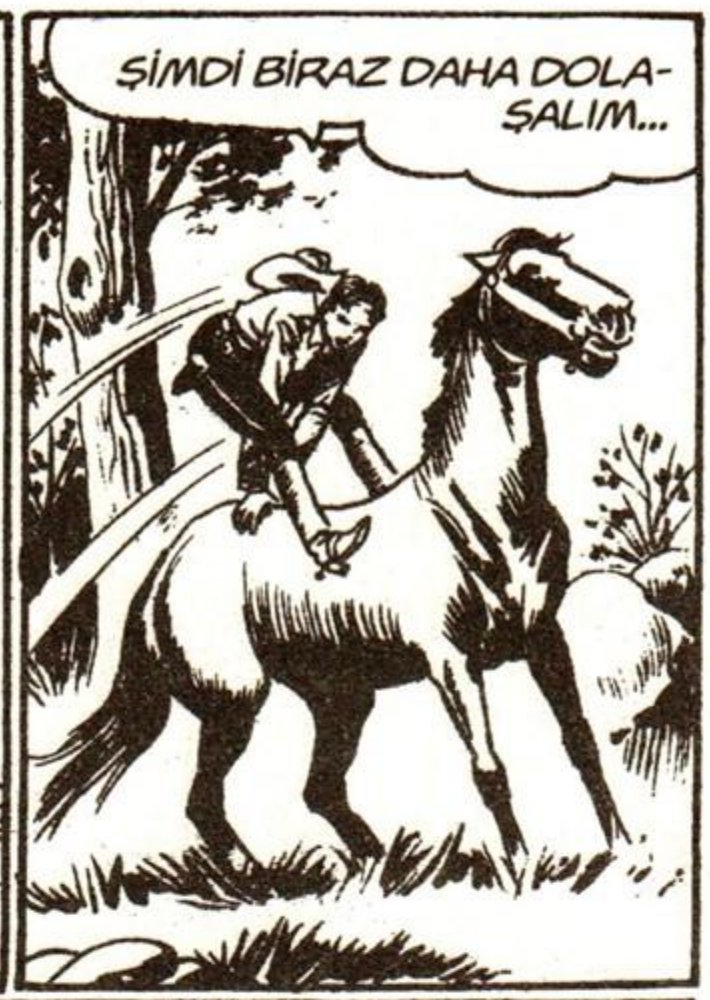
ŞİMDİ BİRAZ DAHA DOLAŞALIM...

İŞTE ONU YAKALADIK SAYILIR... AHH!

Takipçiler ipe takılır ve...
LANET OLSUN!

BU ESKİ BİR NUMARA, HALA İŞE YARIYOR!

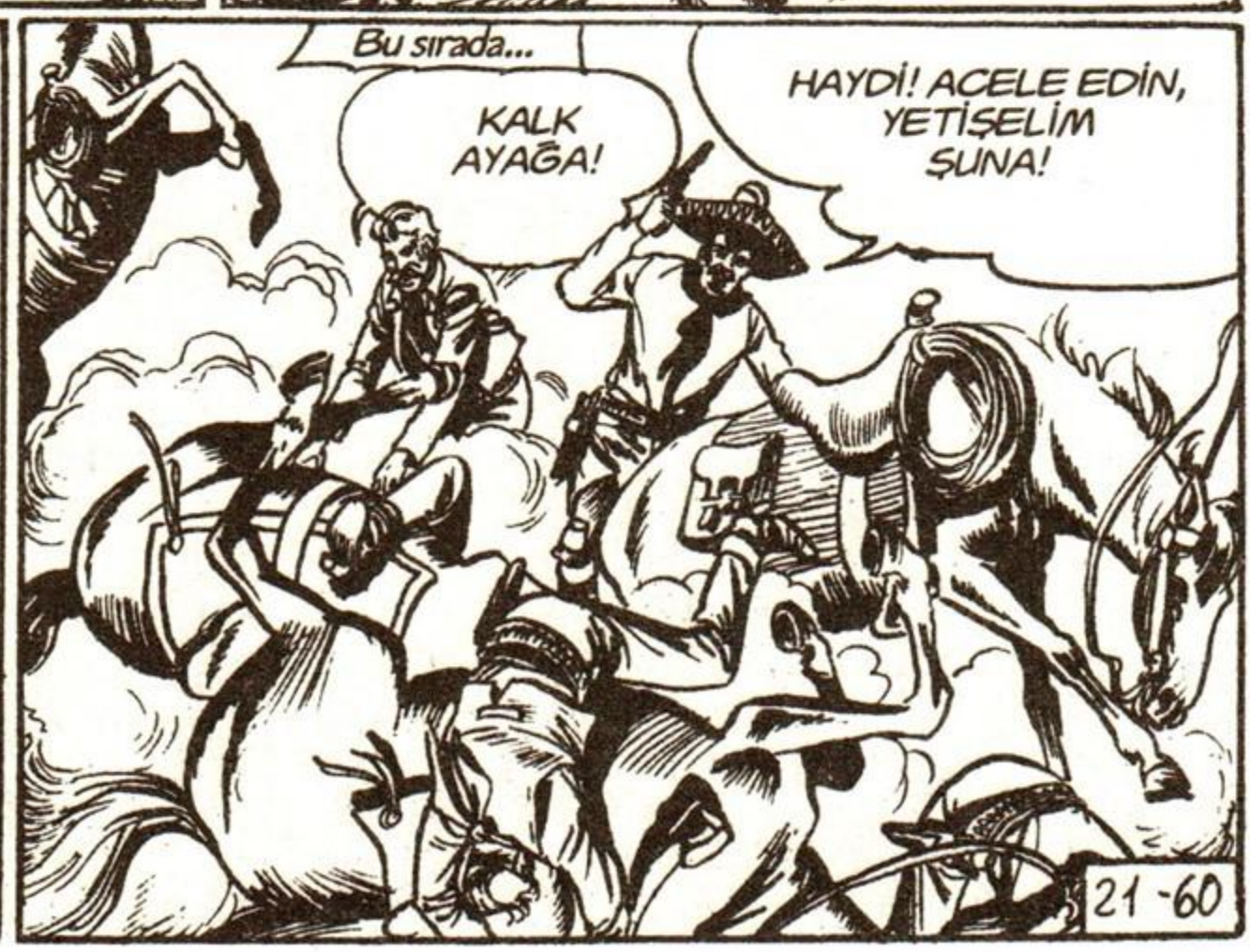
Bu sırada...
KALK AYAĞA!
HAYDİ! ACELE EDİN, YETİŞELİM ŞUNA!
21-60

Tuzaktan ilk kurtulanlar yeniden Tom'un peşine düşer...

UÇURUMA DOĞRU GİDİYOR! KAPANA KISILDI!

BİR BU EKSİKTİ... NAPOLYON OLSAYDI BURADAN İNERDİ. AMA BU AT BUNU BAŞARAMAYACAK.

YİNE DE BUNU DENEMELİYİM. BAŞKA ÇAREM YOK...

Ama yorgun olan at az sonra tökezlenir...

HAY AKSİ!

Tom başını bir kayaya çarparak kendinden geçer...

AH!

21-61

Kısa za-man-da olay açıklı-ğa ka-vuş-ur...

BİRAZ DAHA GECİKSEYDİN ASILMIŞ OLACAKTIM. ZAMANINDA YETİŞTİN...
BİR ATLI GELİYOR!

TOM! SONUNDA SENİ BULDUM! KONYAKÇI'NIN YERİNİ ÖĞRENDİM!
ARTIK GİTMELİYİM...
YİNE BEKLERİZ YÜZBAŞI...

NE HABER DOKTOR?
BİNBİR SURAT'IN İNİNİ BULDUM TOM!

HARRİSON ADIYLA İLERİDEKİ ÇİFTLİKTE YAŞIYOR... ÇİFTLİĞE GİREN GİZLİ BİR YOL VAR...

İŞTE GEÇİT! İZLE BENİ!
NÖBETÇİ OLMADIĞINA EMİN MİSİN?

MERAK ETME! BEN ÇEVREYİ İYİCE ARAŞTIRDIM...

BU GEÇİT NEREYE ÇIKIYOR?
DOĞRU BİNBİR SURAT'IN EVİNE GİDİYOR!
21-63

AZ ÖNCE BURADAN GEÇERKEN BİR NÖBETÇİ VARDI, AMA İCABINA BAKTIM... ENDİŞELENME!

ARKASI BANA DÖNÜKTÜ... YAVAŞÇA YAKLAŞTIM VE...

... VE TABANCALARINI ALIVERDİM... BÖYLE!
ÇOK BECERİKLİSİN DOKTOR!

BANA NUMARA YAPMAYA KALKINCA, NAMLUYU ÜZERİNE ÇEVİRDİM!

KARŞI KOYSAYDI O SERSEMİN BEYNİNİ DAĞITACAKTIM! HA! HA! HA!

GÜZEL! ARTIK TABANCALARIMI GERİ VER... BU MANZARA BENİ ÜRPERTTİ...
YOKSA BENİM BİNBİR SURAT OLMAMDAN MI KORKTUN?

HAYIR! BUNU DÜŞÜNMEDİM!
OYSA DÜŞÜNMELİYDİN. BAK!
21-64

BİNBİR SURAT!
HA! HA! HA! SONUNDA ÜÇÜNÜZÜ DE ELE GEÇİRDİM! KİMSE BENİM KADAR KURNAZ OLAMAZ!

İNSAN AVI

SENİ BU KADAR KOLAY YAKALAMAYI UMMUYORDUM DOĞRUSU.
ALÇAK!

ŞİMDİ DÖN DE SENİ BAĞLAYAYIM. HA! HA! HA! ÜÇÜNÜZ DE ELİMDESİNİZ!
NE APTALIM! DOKTOR OLMADIĞINI ANLAMALIYDIM.

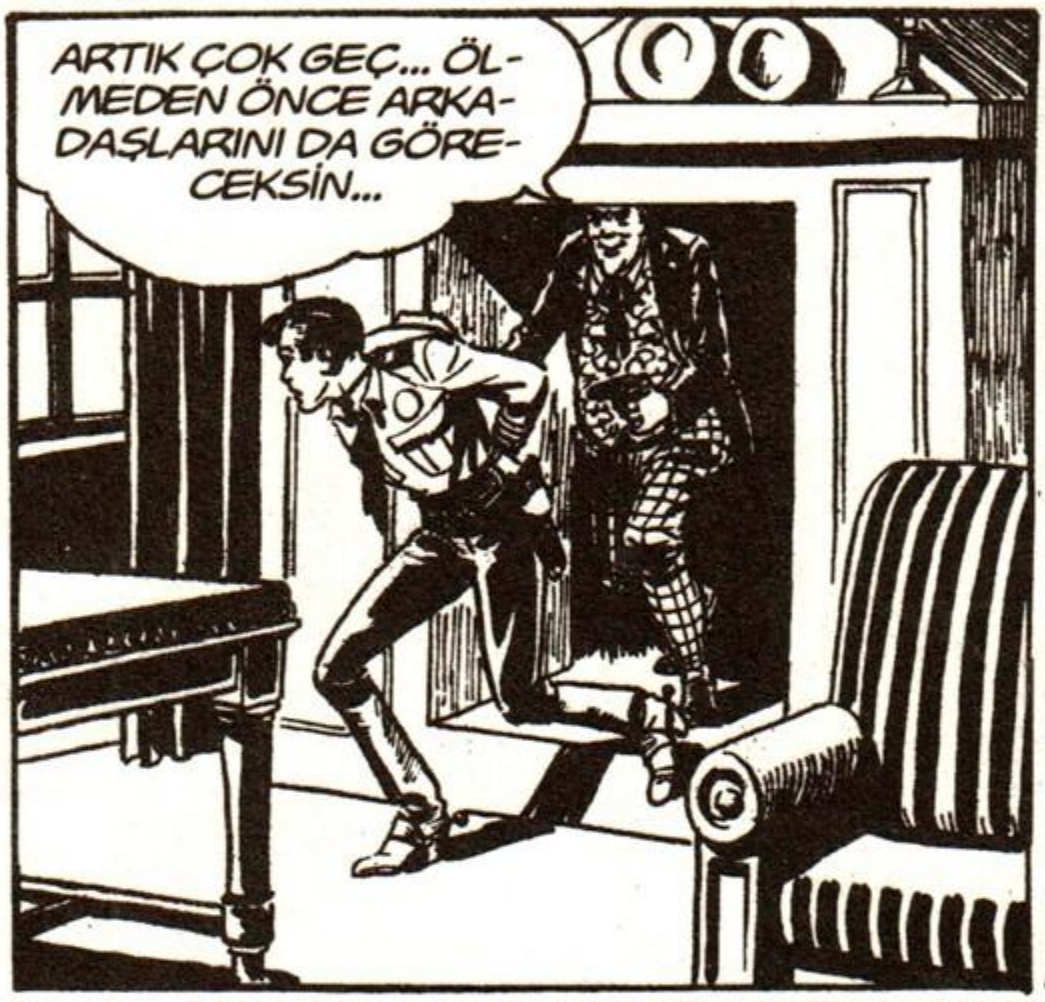
ARTIK ÇOK GEÇ... ÖLMEDEN ÖNCE ARKADAŞLARINI DA GÖRECEKSİN...

İÇERİDELER! BEN HARRİSON KILIĞINA GİRERKEN ONLARLA VEDALAŞABİLİRSİN... HA! HA! HA!

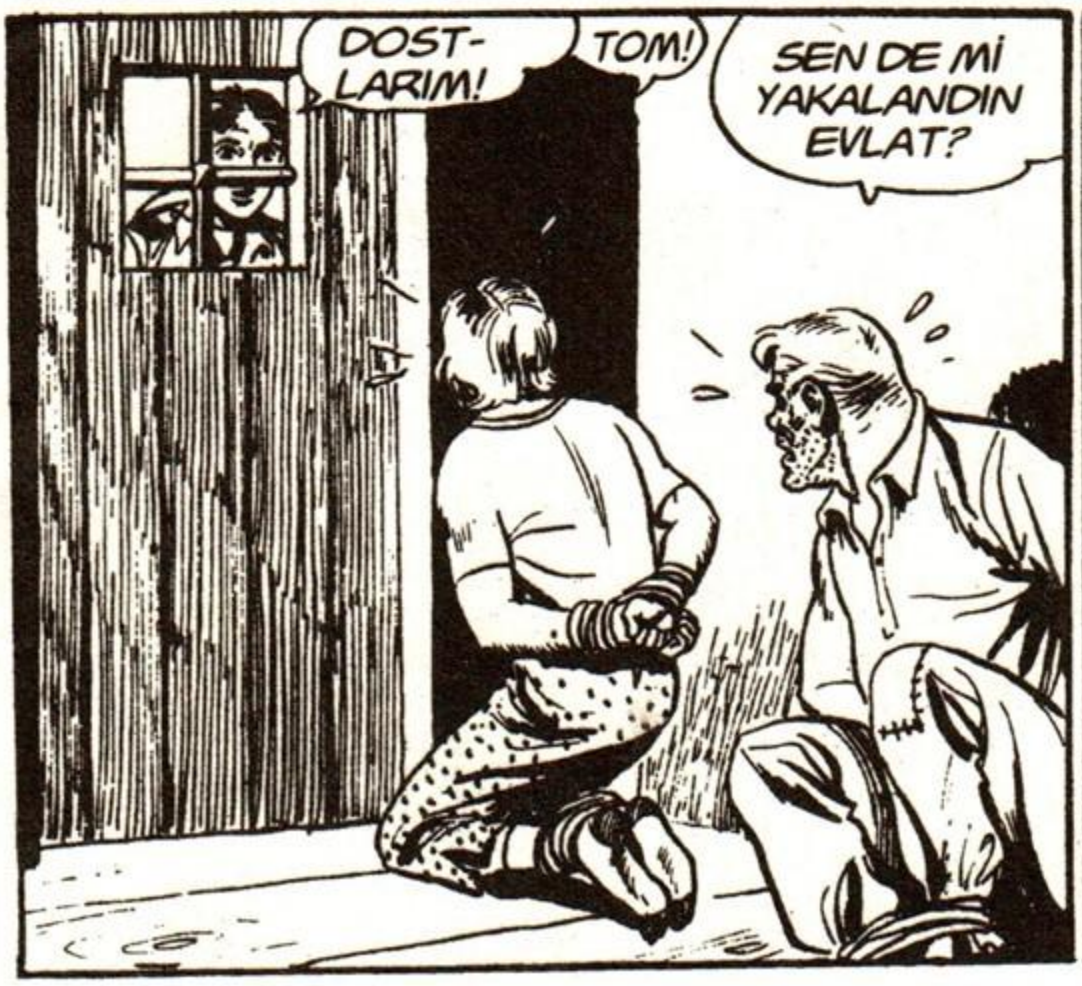
DOSTLARIM!
TOM!
SEN DE Mİ YAKALANDIN EVLAT?

BU HAYDUT SANA NE YAPACAK?
SANIRIM HEPİMİZİN SONU AYNI OLACAK...
ALÇAK! BİZİ ÖLDÜR AMA TOM'U BIRAK!
21-65

İŞTE GELDİM! BOŞUNA NEFES TÜKETECEĞİNİZE DUA ETSENİZ İYİ OLUR...
TOM'U BIRAK ALÇAK!

HEPİNİZ KUDUZ KÖPEK GİBİ GEBERECEKSİNİZ. ŞİMDİ GİDİP GEREKLİ EMİRLERİ VEREYİM...

ALVAREZ! ADAMLARI TOPLA!
BAŞÜSTÜNE!

ÇİFTLİĞİMİZE HAYVAN HIRSIZLARI GİRMİŞ. ADAMLARI ETRAFA DAĞIT, SAĞ ÇIKMALARINI İSTEMİYORUM... BEN ONLARI AVLAMAYA ÇALIŞACAĞIM. ANLAŞILDI MI?
GÜZEL!
EVET EFENDİM.

ÇİFTLİĞİN ETRAFINI SARIN. BAY HARRİSON'UN AVLARI KAÇMASIN!

HAYDİ, GEL BAKALIM! ÖNCE SEN!
BIRAK ONU ALÇAK!
ELVEDA DOSTLARIM...

USLU DURUN!
AZ SONRA SİZE DE EĞLENCE ÇIKACAK! DEĞİL Mİ YÜZBAŞI?
GEVEZELİĞİ BIRAK DA NİYETİNİ SÖYLE!
GRR RR
21·66

ŞİMDİYE KADAR HEP SEN BENİ KOVALADIN, BEN AV OLDUM SEN AVCI. ARTIK DURUM DEĞİŞTİ YÜZBAŞI BOZUNTUSU! ŞİMDİ AV SENSİN... HA! HA! HA!

SENİ ÇÖZÜP YÜZ METRE AVANS VERECEĞİM. SONRA TÜFEĞİM VE KÖPEKLERLE PEŞİNE DÜŞECEĞİM. ÇİFTLİKTEN ÇIKAMAZSIN, ÇÜNKÜ ADAMLARIM ÇİFTLİĞİN ETRAFINI SARDI!

BUNU DOSTLARIN DA SEYRETMELİ...
OLUR PATRON!
MARTİN! O İKİSİNİ PENCEREYE GETİR!

Binbir Surat Tom'u çözer ve...
HAZIR MISIN RANCER? UZAKLAŞMAYA BAŞLA... YÜZ METRE SONRA KAFANA BİR MERMİ SIKACAĞIM.

PİS KATİL!
ALÇAK!

USLU DURUN KÖPEKLERİM... BELKİ DE SİZİ SALIVERMEME GEREK KALMAYACAK...
21-67

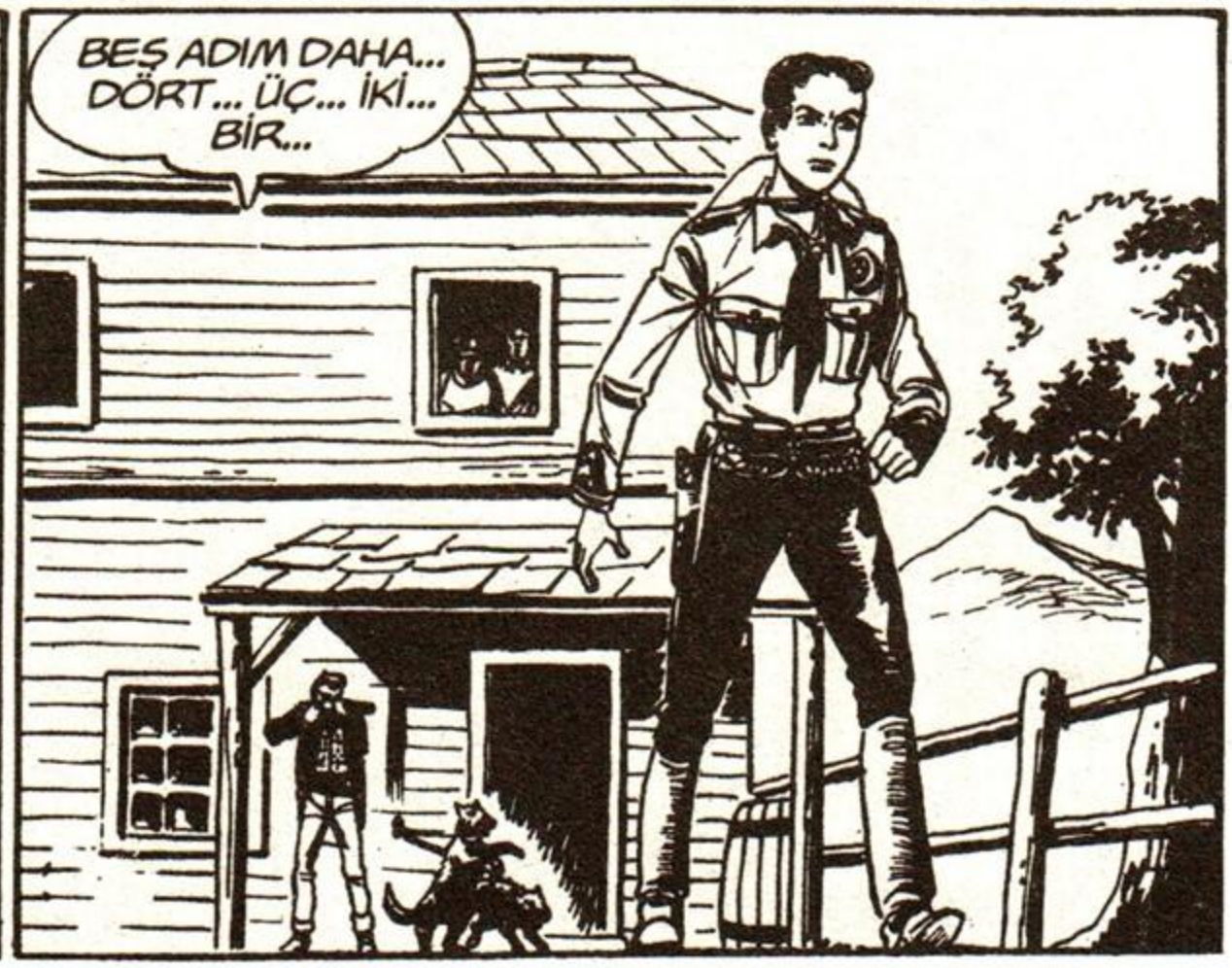
BEŞ ADIM DAHA... DÖRT... ÜÇ... İKİ... BİR...

BUNU YAPAMAYA-CAKSIN KATİL!
HEY, DUR!

SONUN GELDİ RANCER! HAY...
PAM!

ZIP
AZİZLERDEN BİRİ BENİ KORUDU!
PAM!

HAYDİ BAKALIM! GÖRE-YİM SİZİ! ASLINDA BU DAHA HEYECANLI...

KÖPEKLER GELİYOR. SİLAHSIZ KENDİMİ SAVUNAMAM.
BAU BAU BAU

Köpekler tam yetişmek üzereyken Tom bir barakaya varır...
BELKİ BU YABA İŞİME YARAR!
BAU BAU
21-68

CAIIIIIIIN!
AL BAKALIM!

Ama daha tırmığı çıkaramadan diğer köpek üstüne atılır...
AH!

ELVEDA RANCER! BU SEFER KURTULAMAZSIN!
PAM!

Ama mücadele sırasında köpeğin bedeni Tom'a kalkan olur...
BUGÜN ÇOK ŞANSLIYIM.
ZIP

BENİ ELE GEÇİREMEYECEKSİN BİN-BİR SURAT...

YANILIYORSUN! ÇANTADA KEKLİK SAYILIRSIN!

Fakat dostumuz arka taraftaki tahtaları kırarak dışarı çıkmayı başarır...
HENÜZ DEĞİL!
21-69

ÇOK EĞLENİYORUM RANGER. AVLANMAYI ÇOK SEVERİM...

Aynı anda...
DİKKAT ETSENE! KİBRİTLERİMİ DÖKTÜN!

APTAL! MAHSUS YAPTIĞIMI ANLAMADI. O KİBRİTLERE İHTİYACIM VAR...

VAY CANINA! NELER OLUYOR?
SÖNDÜR YOKSA YANACAĞIZ!

KAHROLASI! BU SENİN İŞİN!

Doktor öbür odaya geçip kapıyı kilitler...
ŞİMDİ ANAHTARI ÇEVİRMELİYİM!
21-70

AÇ KAPIYI!
İSTEDİĞİN KADAR BAĞIR...
BU LAMBA İŞİME YARAR!

AZ SONRA SERBESTİM!

Aynı anda Tom da Binbir Surat'ı yenmiştir...
BU YUMUŞAK TOPRAK BANA BİR FİKİR VERDİ...

GÖRÜNÜR İZLER BIRAKACAĞIM.

SONRA DA GERİ DÖNÜP KAMIŞLARIN ARASINA SAKLANACAĞIM... UMARIM BU NUMARAYI YUTAR.
İZLERİN BELLİ! SENİ BULACAĞIM KAHROLASI...

HA! HA! HA! FAZLA UZAĞA GİDEMEDİN...

HAKLISIN! UZAKTA DEĞİLİM ALÇAK!
LANET...
21-71

KADERDE YİNE AVLANMAK VARMIŞ...
ŞEYTAN!

ÇİFTLİĞE DÖNELİM! ARKADAŞLARIMI KURTARMALIYIM...
BURADAN SAĞ ÇIKAMAYACAKSINIZ!

Kahya uzaktan onları görür...
PATRONUN BAŞI BELADA! ADAMLARA SÖYLE YAYILARAK ÇİFTLİĞE YÜRÜSÜNLER. KİMSE KAÇMASIN!

ÇİFTLİK YANIYOR!
BAY HARRİSON'UN DURUMU KÖTÜ GALİBA...

Aynı anda...
YARALI MISIN?
HAYIR... SADECE KEMİKLERİM SIZLIYOR, O KADAR!

TOM KURTULMUŞ. ÜSTELİK İYİ BİR AV YAKALAMIŞ...
SELAM DOSTLARIM! NELER YAPTINIZ BURADA?

BİRAZ ÜŞÜDÜK DE, ISINALIM DEDİK...
YATIN! ADAMLARI GELİYOR!
21-72

SARILDIK!
HA! HA! TESLİM OLMAK ZORUNDASINIZ...
KES SESİNİ! BURADAN ÇIKMANIN YOLUNU SEN ÖĞRETTİN...

ACELE EDİN! ÇÖKECEK!
ADAMLAR BU GEÇİDİ BİLMİYORLAR. ÇİFTLİKTEN ÇIKTIĞIMIZI FARKETMEYECEKLER.

Az sonra hep birlikte geçidin sonuna varırlar...
NİHAYET KURTULDUK!
AMA KONYAKÇI NEREDE?

BUNLAR İÇERİDEYDİ. ONLARI ARADIM. ELBİSELERİMİN YANMASINA DAYANAMAZDIM.
KİT'TEN ÖDÜNÇ AT ALIP BİNBİR SURAT'I KULVER KALESİ'NE GÖTÜRÜRÜZ...

Sonunda kaleye doğru yola çıkarlar ve bütün gün at sürerler...

İŞTE 6 NO'LU İLERİ KARAKOLUMUZ. GECE BURADA KALABİLİRİZ...
SENİ ORADA GÜZEL BİR HÜCRE BEKLİYOR, KÜÇÜK GÜVERCİN...
21-73

SELAM YÜZBAŞI. BU ÇAYLAK DA KİM?
ÜNLÜ BİNBİR SURAT!
TEBRİKLER!

SENİN GİBİLER İÇİN İYİ BİR YERİMİZ VAR.

BU GECE KAPIDA NÖBET TUTULSUN...

MERAK ETMEYİN! BEN BURADA KALACAĞIM...

DİKKATLİ OLUN!

ARTIK DELİKSİZ BİR UYKU ÇEKECEĞİM...

GÜZEL. BİZ DE KAFALARI ÇEKECEĞİZ.

Gece yarısı Tom hafif bir gürültüyle uyanır...

BEN BİR ŞEY DUYMADIM.

RÜYA GÖRDÜN HERHALDE...

İÇİM RAHAT DEĞİL. GİDİP BAKACAĞIM...

NE OLDU RİDER?

BANA OYUN OYNAMAYA KALKTI AMA BECEREMEDİ.

HASTA OLDUĞUNU SÖYLEYEREK BENİ İÇERİ ÇAĞIRDI VE BURNUMA YUMRUK ATTI... BEN DE AĞZININ PAYINI VERDİM...

BİR DAHA SAKIN HÜCREYE GİRME...

OLUR YÜZBAŞI...

BİNBİR SURAT HAPİSTEYKEN BİLE RAHAT UYUYAMIYORUM. FAKAT BU NAL SESLERİ DE NE?

OH... HAYIR!

21-74

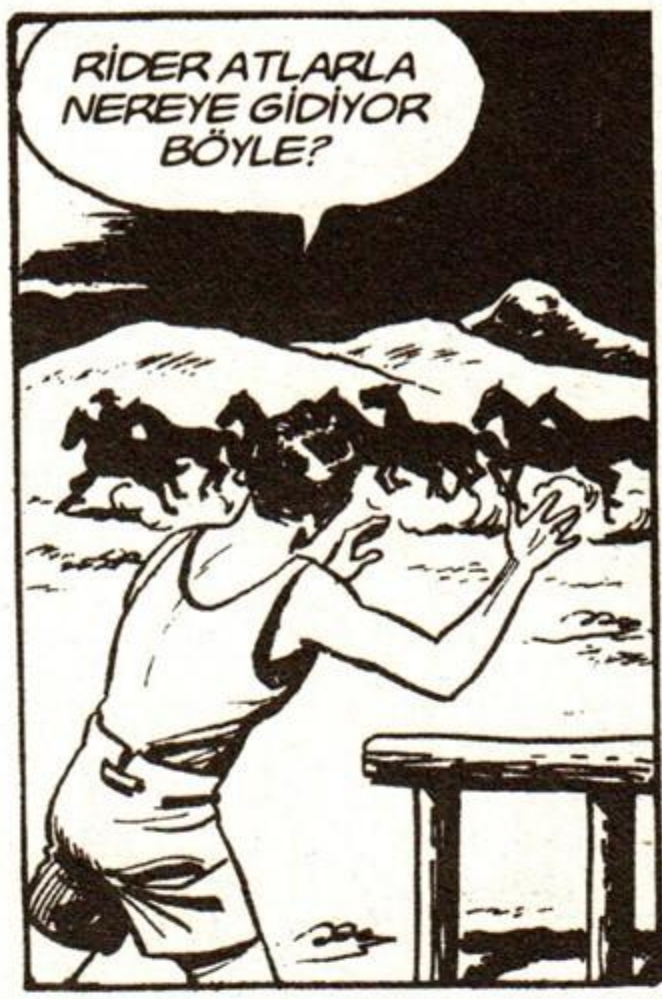
RİDER ATLARLA NEREYE GİDİYOR BÖYLE?

SAKIN BİN-BİR SURAT... HAYIR, İŞTE HALA BURA-DA...

LANET OLSUN! BU RİDER!
BENİ OYUNA GETİRDİ VE ELBİSELE-RİMİ ALDI ALÇAK...

DEMEK AZ ÖNCE GİDEN OYDU. MAKYAJ YAPAMADIĞI İÇİN YÜZÜNÜ MENDİLLE SAKLIYORDU...
NE OLDU TOM? SAKIN...

NE YAZIK Kİ EVET... BİN-BİR SURAT KAÇTI. BİR KEZ DAHA OYUNA GEL-DİK. AMA PES ETMEK YOK. ONU MUTLAKA YAKALAYACAĞIZ!
AV YENİDEN BAŞLI-YOR...

Birkaç gün sonra Kulver Kalesi'nde...
ŞEHİRDE BİR TUR ATALIM MI KON-YAKÇI?
BEN... HICK... BURA-DAN AYRILMAM!

BİNBİR SURAT'I ELİMİZ-DEN KAÇIRDIĞIMIZDAN BERİ KONYAKÇI AYIK GEZMİYOR... SÜREKLİ İÇİYOR...
COULVER - PORT
21-75

Kulver City, kaleden birkaç dakika ötededir...

KONYAKÇI GİBİ BİRİNİN HER AN SARHOŞ OLMASI BENİ ÜZÜYOR...

BU DA NE BÖLE?

DİKKAT!! Prof. Kranz Von Bringen'in buluşu olan bu ilacı içerek içkiyi bırakabilirsiniz.

Şişesi: 1 Dolar

HARİKA BİR İLAÇTIR. İÇKİNİN İÇİNE BİR KAŞIK BU İLAÇTAN KOYDUNUZ MU EN AZ 48 SAAT AĞZINIZA İÇKİ KOYAMAZSINIZ...

EMİN MİSİNİZ?

ELBETTE... HEMEN ETKİSİNİ GÖSTERİR BAYIM!

BİR ŞİŞE ALIYORUM.

MACI

O gece Kulver Kalesi'nde...

YAŞASIN KONYAK LA! HICK... LA! LA! LA!

Ertesi sabah...

KONYAKÇI'YI GÖRDÜN MÜ FRANK?

DOKTOR'LA BİRLİKTE AZ ÖNCE ŞEHRE GİTTİLER...

NE İŞLERİ VAR ACABA ORADA?

KULVER-FIAT

DUR BAKAYIM... BU KONYAKÇI'NIN SESİ...

SEN DEDİĞİNİ YAP, OLİVER.

AMA...

JOSAFAHT-POMPE

OLIVER FUNEBRI

SELLAIO

21-76

SENİ HİÇ BU KADAR SIHHATLİ GÖRMEMİŞTİM...
ÖLECEĞİM GALİBA OLİVER... BANA GÜZEL BİR TABUT HAZIRLA...
NE FELAKET, TANRIM!
KONYAKÇI, GERÇEKTEN KÖTÜ MÜSÜN?
EVET, EVLADIM...
ARKADAŞIM BU DÜNYADAN AYRILMAK ÜZERE, DÜN GECEDEN BERİ BİR YUDUM İÇKİ İÇEMİYOR...
KONYAKTAN NEFRET ETTİĞİME GÖRE, ÖLÜYORUM DEMEKTİR...
EVET, ANCAK ÖLÜM ONU İÇKİDEN AYIRABİLİR...
HAAH! HA! HA! HA! HA!
OH, TANRIM...
KONYAKÇI ÖLÜRKEN NASIL GÜLEBİLİRSİN?
BIRAK GÜLSÜN! KEDERİNDEN ÇILDIRDI!
HA! HA! DEMEK İLAÇ GERÇEKTEN ETKİLİYMİŞ!
NE İLACI? AÇIKLA ÇABUK!
KONYAĞINA BİR ALMAN İLACI KARIŞTIRDIM. BUNU ALAN KIRK SEKİZ SAAT İÇKİ İÇEMİYOR. ŞİMDİ ANLADIN MI?
HA! HA! HA!
TABUT NE OLACAK?
NE TABUTU? YAŞASIN HAYAT...
ECZACIYA GİDELİM ÇABUK!
OLIVER CASSE DA MORTO SELLAIO
21-77

AMA BEN ONUN İÇİN HARİKA BİR CENAZE TÖRENİ YAPACAKTIM...
EMİNİM! ŞİMDİ ŞU KEMERİMİ ONARIR MISINIZ?

UZUN İŞ YÜZBAŞI. YARIM SAAT SÜRER...
OLSUN! BEN BİRAZ DOLAŞIP GELİRİM...

NELER OLUYOR ORADA?
PİS KIZILDERİLİ!
SOCK!
SMACK

SANA ADAM OLMAYI ÖĞRETECEĞİM...
SAHİDEN DE O ZAVALLIYA ATEŞ EDECEK!

SİLAHIM YOK AMA KIRBAÇ DA İŞİME YARAR...
AH!
SVISSS

NE HAKLA İŞİME KARIŞIYORSUNUZ? HERŞEYİ MAHVETTİNİZ!
ÜZGÜNÜM AMA SİLAHSIZ BİRİNE ATEŞ EDİLMESİNE İZİN VEREMEM.
21-78

O YERLİ ATINI KENARA ÇEKİP BANA YOL VERMEDİ... ANLAMIYORSUNUZ!
OĞLUM BİR YABANCIYA BOYUN EĞİYOR... ONA DERSİNİ VER, YOKSA SENİ REDDEDERİM...

AMA BABA... ELİNDE KIRBAÇ VAR!

İSTEDİĞİN BUYSA, İŞTE ATTIM!

HAYDİ BURT GÖREYİM SENİ.

MERAK ETME BABA! ŞİMDİ ONU...

ÇOK YAVAŞSIN!

BİRAZ YÜZÜNÜ ŞİŞİRECEĞİM!

AAH!

SMACK!

O YERLİYİ DÖVERKEN ÇOK YORULDUN GALİBA...

SOCK

AFERİN EVLAT... EZ ONU!

Ama Burt Tommiks'i tanımıyordur...

PACK!

Yere düştükten sonra bir daha kalkamaz...
BUNA JAPON GÜREŞİ DERLER!
AUH! AH!

YETER MERHAMET!
TAMAM. BURADA KESELİM!
PİS RANCER!

CUNNİNGHAMLAR-A YAPILAN HAKARET CEZASIZ KALMAZ.
VAY...

Tom hızla yuvarlanarak atın nallarından kurtulur...
OĞLUMU KÜÇÜK GÖRDÜN VE...

BUNU BİR DAHA DENEME!
LANET!
21-80

BURALARDA BAŞKA CUNNİNGHAM VAR MI?
YÜZBAŞI TOM! ECZANEDEN SİLAH SESLERİ GELİYOR. KOŞUN!

MİNNET BORCU

BUNU KUTLAMAK İÇİN DE YENİDEN SARHOŞ OLDUNUZ DEĞİL Mİ?
YÜZBAŞI. GÜLEN KARGA SANA TEŞEKKÜR EDER...

UMARIM O İKİSİ CANINI YAKMAMIŞTIR DOSTUM...
BEN YAŞLIYIM AMA HALA GÜÇLÜYÜM. SANA BİR MESAJ GETİRDİM.

PATRONUM BEN CLİFTON ÖLMEDEN ÖNCE SENİ GÖRMEK İSTİYOR...

ONA NE OLDU?
GEVEZELİK EDECEK VAKİT YOK... HEMEN GİTMELİYİZ...

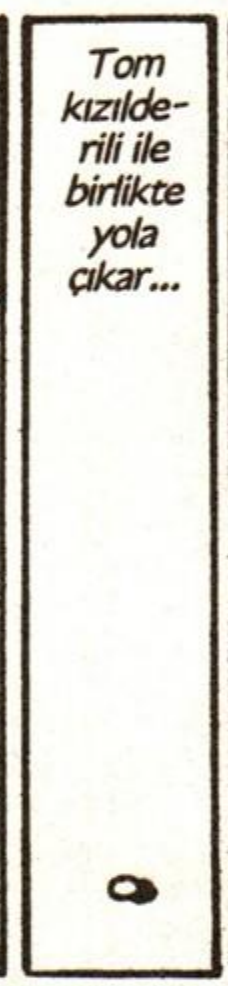
Tom kızılderili ile birlikte yola çıkar...

Bir gün ve bir gece devamlı at sürdükten sonra...

İŞTE, BEN CLİFTON'UN EVİ... UMARIM HALA YAŞIYORDUR.

Birkaç dakika sonra...
TOM... ZAMANINDA GELEMEYECEKSİN SANIYORDUM...
BEN... NE OLDU SANA?

BİR EL KURŞUN YETTİ. AMA BENİ ÜZEN TETİĞİ ÇEKENİN GÜÇLÜ EL OLMASI YÜZBAŞI TOM...
21-82

GÜÇLÜ EL MI? İMKANSIZ!
NE YAZIK KİBENİ VURDUĞUNU HERKES GÖRDÜ...

ONU ÇOCUKKEN BULMUŞ VE OĞLUM GİBİ BÜYÜTMÜŞTÜM. ANNE VE BABASINI PUMA PARÇALAMIŞTI.

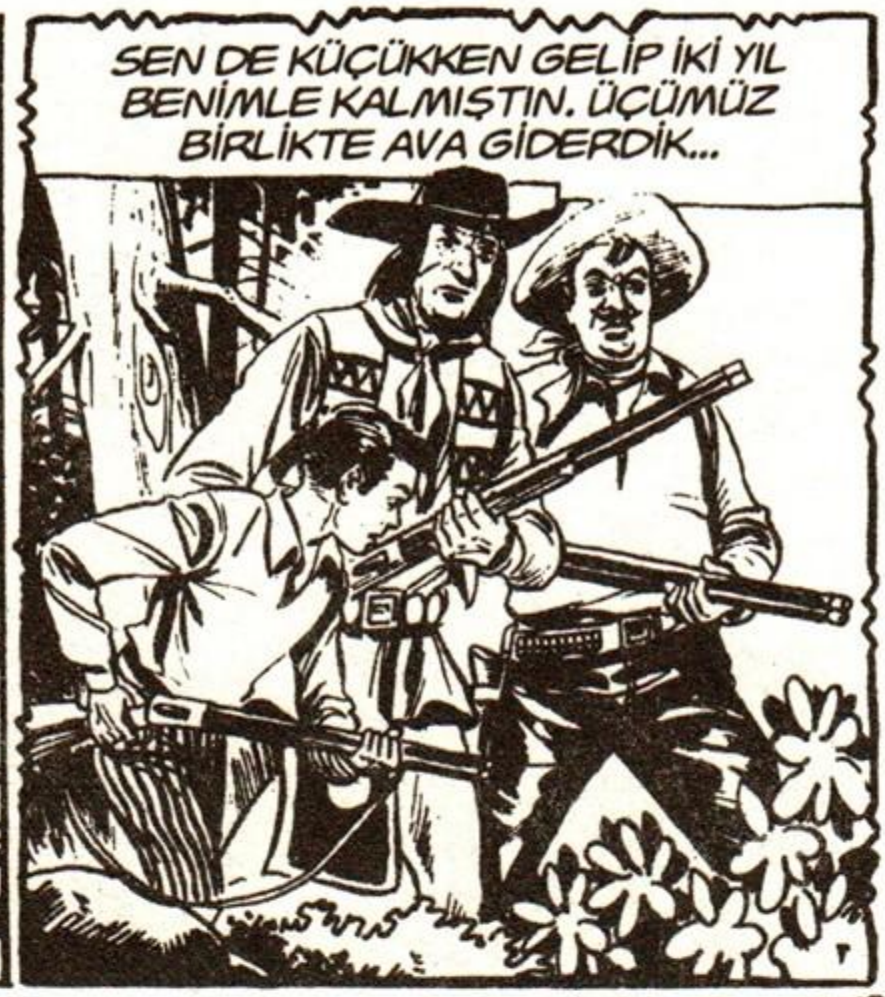
SEN DE KÜÇÜKKEN GELİP İKİ YIL BENİMLE KALMIŞTIN. ÜÇÜMÜZ BİRLİKTE AVA GİDERDİK...

BİR GÜN ZİYARETE GİTTİĞİ YERLİ KÖYÜ DÜŞMAN SALDIRISINA UĞRAMIŞTI. GÜÇLÜ EL ALEVLERİN İÇİNE DALMIŞTI.

YARALIYDI... SEN ONU SÜRÜKLEYİP ÇIKARMASAYDIN YANACAKTI...

SON GELİŞİNDE ÜÇÜMÜZ EBEDİ DOSTLUK YEMİNİ ETMİŞTİK...

HATIRLIYORUM AMA OLANLARI AKLIM ALMIYOR...
BİR AYDAN BERİ GÜÇLÜ EL ÇOK DEĞİŞTİ. KÖTÜ BİRİ OLDU... AH! ÖLÜYORUM...

HAYIR, BEN! YAŞAYACAKSIN.
GÜÇLÜ EL'E GİT VE ONU AFFETTİĞİMİ SÖYLE! AH...

Ben öldükten sonra Tom oradan ayrılır...
21-83

Ve en yakın tepeye çıkarak dumanla işaret vermeye başlar...

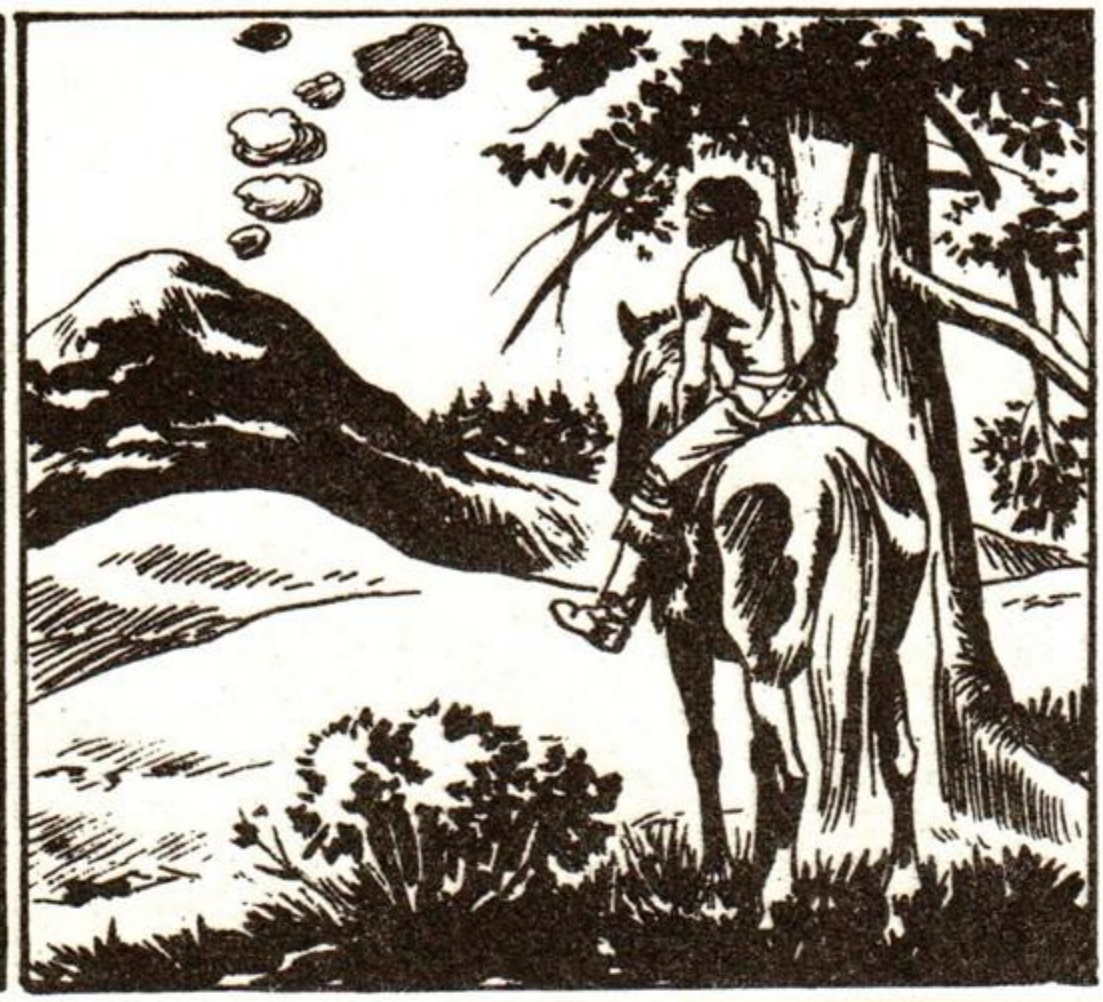

ARTIK İŞARETİ KESEBİLİRSİN YÜZBAŞI! BURADAYIM!

GÜÇLÜ EL!
BENİMLE KONUŞMAK İSTEDİĞİNİ BİLDİRDİN. KONUŞ!

BEN CLİFTON ÖLDÜ... SENİ BAĞIŞLADIĞINI SÖYLEDİ. BURAYA ONUN İNTİKAMINI ALMAYA DEĞİL, SENİ DOĞRU YOLA ÇAĞIRMAYA GELDİM...
HA! HA!

SIRITMAYI KES DE ESKİ DOSTLUĞUMUZU DÜŞÜN. SENİN HAYATINI KURTARMIŞTIM. SENİNKİNİ DE KIRMIZI OK...
KIRMIZI OK, ASLA...
KES SESİNİ!
21-84

Gece durdukları yerde Tom'un gözündeki bağı çıkarırlar...

ADAMLARIM BU GECE SANA İŞKENCE YAPARAK EĞLENECEKLER... HA! HA! HA!

GARİP! KONUŞMAN HİÇ DE BİR YERLİYE BENZEMİYOR...

HA! HA! HA! HALA ANLAMADIN MI YÜZBAŞI?

OH! BİN-BİR SURAT!

TA KENDİSİ! İŞTE YİNE KARŞILAŞTIK. O KARAKOLDAN KAÇTIKTAN SONRA GÜÇLÜ EL'İN KILIĞINA GİRDİM.

ÖYLEYSE CLİFTON'U SEN VURDUN!

EVET! AMA BUNU SADECE İKİMİZ BİLİYORUZ, DEĞİL Mİ?

DIŞARIDAKİ YERLİLER BENİ GERÇEK GÜÇLÜ EL SANIYORLAR. SAVAŞ BALTAMI TOPRAKTAN ÇIKARDIM VE BEYAZLARI BU BÖLGEDEN ATMAYA YEMİN ETTİM!

OYSA KİRLİ PLANLARIN İÇİN ONLARI KULLANIYORSUN...

HA! HA! HA! EVET VE ŞU ANDA DA SENİN İÇİN BİR EĞLENCE HAZIRLIYORLAR...

21-86

BANA KALSA SENİ HEMEN YOK EDERDİM AMA APAÇİLER'İ BİLİRSİN, İŞKENCEDEN HOŞLANIRLAR...
ALÇAK KATİL!

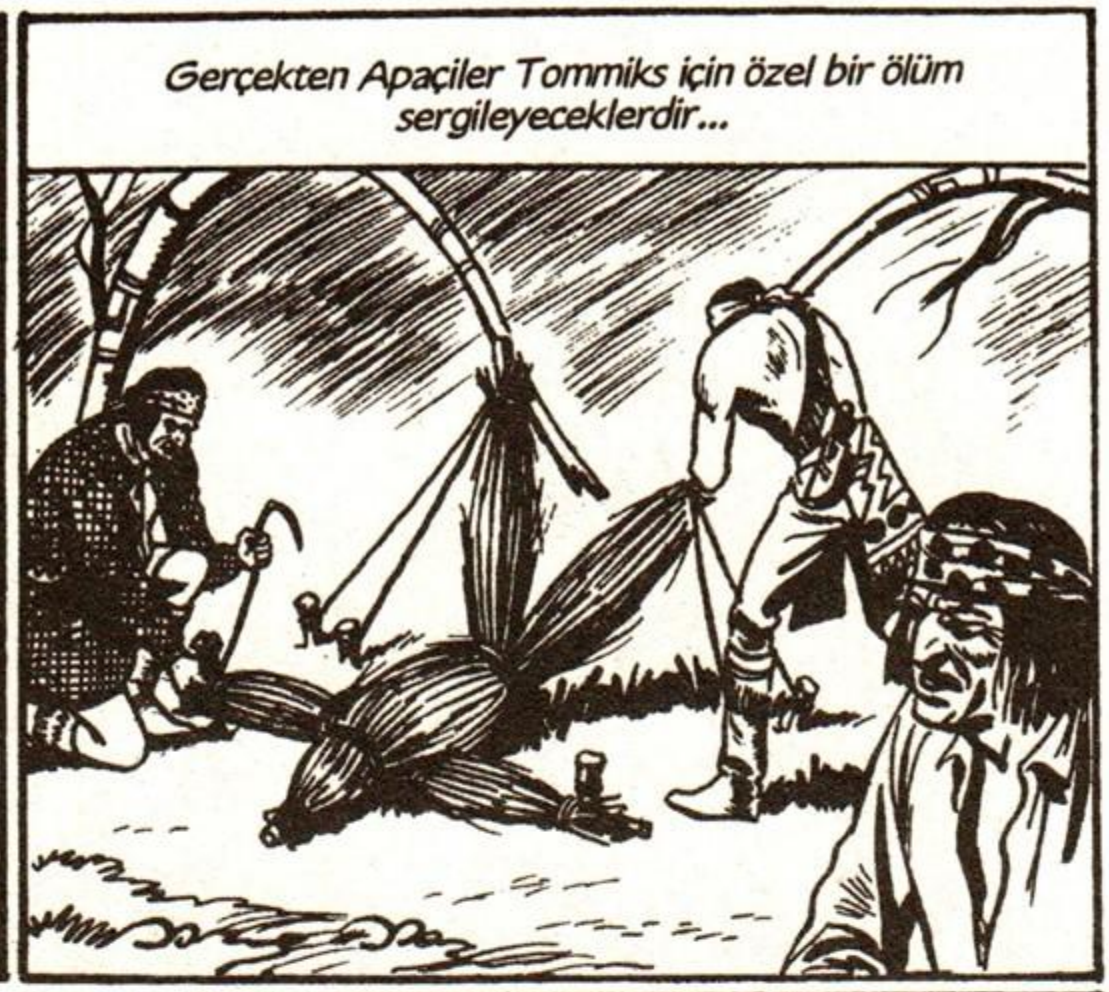
Gerçekten Apaçiler Tommiks için özel bir ölüm sergileyeceklerdir...

İpler kesilir kesilmez dallar yukarı kalkar ve...

AZ SONRA O KUKLANIN YERİNDE SEN OLACAKSIN SEVGİLİ YÜZBAŞI TOMMİKS!
BİR GÜN CEZANI ÇEKECEKSİN BİN-BİR SURAT...

BU BEKLEYİŞ GİTTİKÇE SİNİRLERİMİ BOZUYOR...

UMARIM YETERİNCE GÜÇLÜ OLUR VE BAĞIRMAM... İŞKENCEDE ACI ÇEKTİĞİMİ GÖSTERMEK İSTEMİYORUM.

KIRMIZI OK! SEN HA?
21-87

BİR ZAMANLAR HAYATINI KURTARMIŞTIM. SENSE BENİ ÖLÜME GÖTÜRÜYORSUN...

GÖZLERİMİ BAĞLAMA! YÜZBAŞI TOM ÖLÜMDEN KORKMAZ...
SUS!

KİMSE YOK...

ATA BİN BEYAZ ADAM.
AMA...
BANA NE YAPIYOR? NEDEN ATA BİNİYORUM... ACABA BU YENİ BİR İŞKENCE YÖNTEMİ Mİ?

Ama Kırmızı Ok biraz garip davranmaktadır...

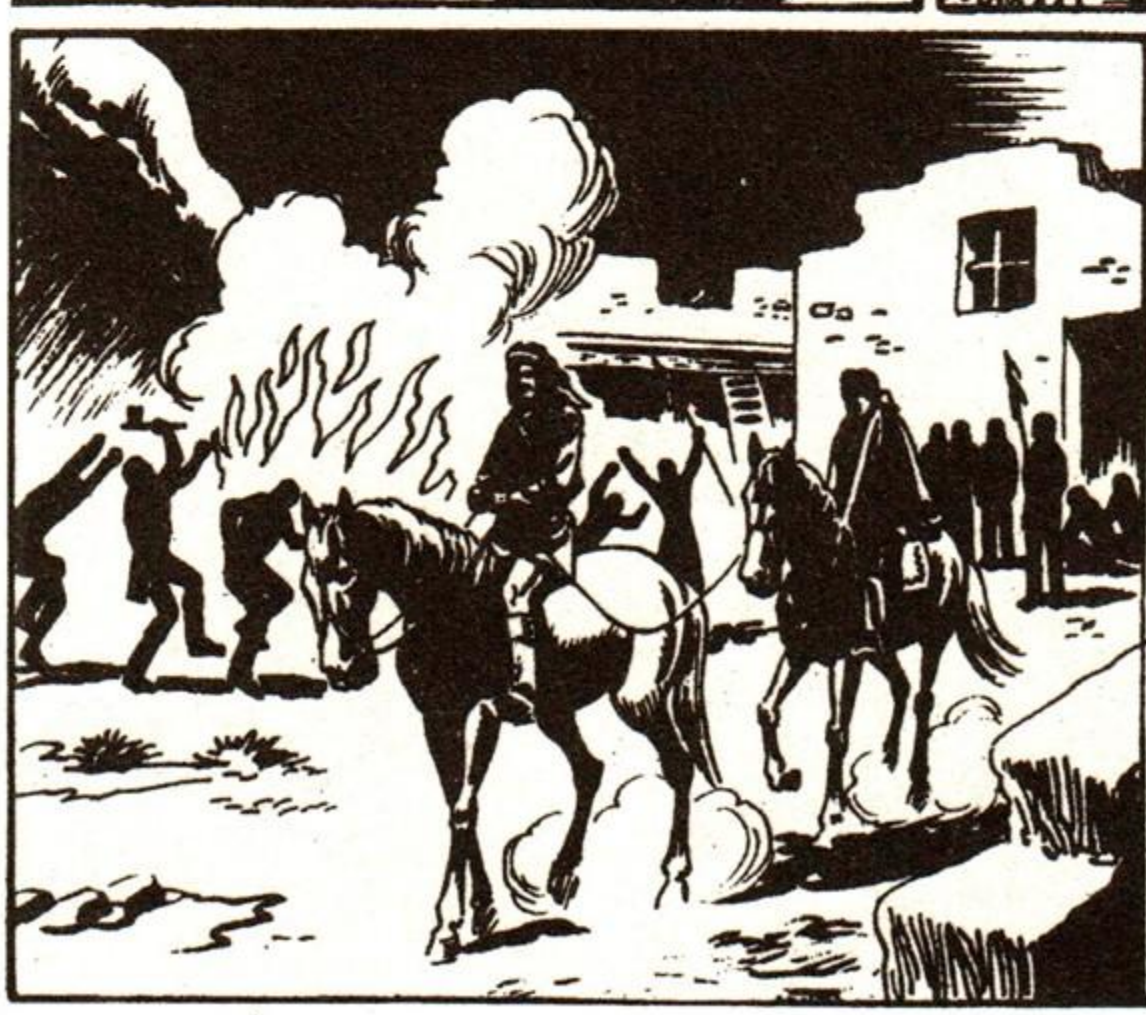

TAMTAM SESLERİ GİTTİKÇE AZALIYOR. SANKİ KAMPTAN UZAKLAŞIR GİBİYİM. NELER OLUYOR?
21-88

Bir süre sonra Kırmızı Ok atları durdurur...
ARTIK GÖREBİLİRSİN YÜZBAŞI...
NEREDEYİZ? BURADA SADECE İKİMİZ VARIZ...

KIRMIZI OK'UN HAYATINI KURTARMIŞTIN, SANA MİNNET BORCUM VARDI. ARTIK ÖDEŞTİK!
AMA...

NEDEN GÖZLERİMİ BAĞLADIN?
İNİMİZE GİDEN YOLU ÖĞRENMENİ İSTEMEDİM...

APAÇİLER GÜÇLÜ EL'İN KOMUTASINDA BEYAZLARI TOPRAKLARINDAN KOVACAKLAR.
GÜÇLÜ EL SANDIĞIN KİŞİ DEĞİL...

BUNU ONA AÇIKLAMANIN BİR YARARI OLMAZ... ANLATACAKLARIMA KESİNLİKLE İNANMAYACAKTIR!

ARTIK GİT YÜZBAŞI. SANA SİLAH VERMİYORUM...

AZ SONRA YOKLUĞUNU FARK EDERLER. BELKİ PEŞİNE DÜŞENLERİN ARASINDA KIRMIZI OK DA OLUR...

ŞİMDİLİK POSTU KURTARDIM. GERÇİ ATIM VE SİLAHIM YOK, AMA YAŞIYORUM... KİMBİLİR BANA NASIL İŞKENCELER YAPACAKLARDI...
21-89

YANILMIYORSAM CLİFTON'UN EVİNDEN BİRKAÇ MİL KUZEYDE OLMALIYIM...

BİR AN ÖNCE ORAYA VARMALIYIM...

Bir mil koştuktan sonra Tom bir arabaya rastlar...
BİR ÖNCÜ ARABASI...

EMİNİM SİLAHLARI DA VARDIR... AMA KİMSELER YOK...

ACABA SALDIRIYA MI UĞRADILAR? EŞYALARI OLDUĞU GİBİ DURUYOR!

NAL SESLERİ... BELKİ SAHİPLERİDİR AMA...
VAY CANINA!

BUNLAR APAÇİ... PEŞİME DÜŞMÜŞLER BİLE...

BU, GEÇEN SEFERKİNDEN DAHA BÜYÜK...
BAKALIM BEYAZLAR GÜÇLÜ EL'İN İSTEDİKLERİNİ GETİRDİLER Mİ?
21-90

TÜFEKLER YOK... GÜÇLÜ EL BU İŞE ÇOK KIZACAK...
BUNLAR BENİM İÇİN DEĞİL, ARABA İÇİN GELMİŞLER...

GARİP... ARABA DA SİLAH TÜCCARLARINA AİT OLAMAZ. ÇÜNKÜ İÇİNDE TÜFEK YOK...

O sırada bulutlardan sıyrılan ay Tom'u aydınlatır...
ULU MANİTU! BİR BEYAZ!
HAY AKSİ...

KAFA DERİNİ YÜZECEĞİM!
BU ADAM ÇOK CİDDİ...

AUGH!

UZUN BİR SÜRE KENDİNE GELEMEZ!
SMACK!
21-91

UĞURSUZ SO-
LUK YÜZLÜ!
İŞTE ÖTEKİ DE
GELİYOR!

AH!
PACK!
SOPA DEYİP GEÇ-
MEMELİ. NE MUCİ-
ZELER YARATIYOR!

Ama kızılderili
çok güçlüdür...

Kahramanımız son bir gayretle baltadan
kurtulur...

ŞİMDİ SALDIRI-
YA GEÇME
SIRASI
BENDE
DOSTUM!
21-92

OH!

BU SENİN İŞİNİ BİTİRİR ARTIK!

OFF... BİR AN SONUM GELDİ SANMIŞTIM. O DA NE? YİNE NAL SESLERİ...

GÜÇLÜ EL VE ADAMLARI PEŞİMDE! HEMEN BURADAN UZAKLAŞSAM İYİ OLACAK!

İŞTE ORADA! KAÇIYOR!
ATEŞ EDİN! KAÇMASINA İZİN VERMEYİN!
21-93

YAĞMUR GİBİ KURŞUN YAĞIYOR. ATLAR VURULURSA MAHVOLURUM...
ZIP
ZIP
ZIP

Bu arada çiftliğe gelen Konyakçı ve Doktor Ben Clifton'un cenaze törenine katılır...

İŞTE HAYAT! BU İYİ İNSAN DA BİR NEFESTE GİTTİ! ÇOK ÜZGÜNÜM...

ACABA TOM NEREDE? ONU MERAK EDİYORUM!

YARINA KADAR BEKLER, SONRA DA ARAMAYA ÇIKARIZ...

HEY, BAK BİRİ GELİYOR KONYAKÇI... AMA TOM DEĞİL...

BİRİYLE KAVGA MI ETTİNİZ?

GÜÇLÜ EL VE APAÇİLER'İN İŞİ...

APAÇİLER Mİ? YANİ ONLAR YİNE Mİ SAVAŞTALAR!

ONLARA HER HAFTA SİLAH VE YİYECEK VERMEMİ İSTİYORLARDI. KABUL ETMEYİNCE DÜKKANIMA SALDIRDILAR... HERŞEYİ TALAN ETTİLER!

CLİFTON'U DA BU YÜZDEN ÖLDÜRDÜ! SİLAH VERMEYİ REDDETMİŞTİ...

PEKİ BAŞKALARI ONUN EMİRLERİNİ DİNLİYORLAR MI?

TABİİ... HER GECE BİRİ, GÖSTERİLEN ISSIZ BİR YERE ERZAK YÜKLÜ ARABA BIRAKIYOR... ONLAR DA GELİP ARABAYLA BİRLİKTE ERZAKLARI ALIYORLAR...

O HALDE APAÇİLER SİZİN DÜKKANA SALDIRDIKLARINA GÖRE BURAYA DA GELEBİLİRLER...

GELECEKLERİ VARSA GÖRECEKLERİ DE VAR.

21-95

Gece...
SİZ GİDİP YATIN! BEN NÖBET TUTARIM.
OLUR! ORTALIKTA KIZIL SURAT GÖRÜRSEN BİZİ UYANDIR...

Yarım saat sonra...
ETRAFTA HİÇ SES YOK. HAREKETE GEÇME ZAMANI...

HA! HA! HA! KORKTUKLARI BAŞLARINA GELECEK...

GÜÇLÜ EL'İN ÇİFTLİKTE OLDUĞUNDAN HABERLERİ YOK...

ŞİMDİ APAÇİLER'İ ÇAĞIRAYIM!
UHH! UUUUHH!

REİS İŞARET VERİYOR. YÜRÜYÜN!
UUHH!
21-96

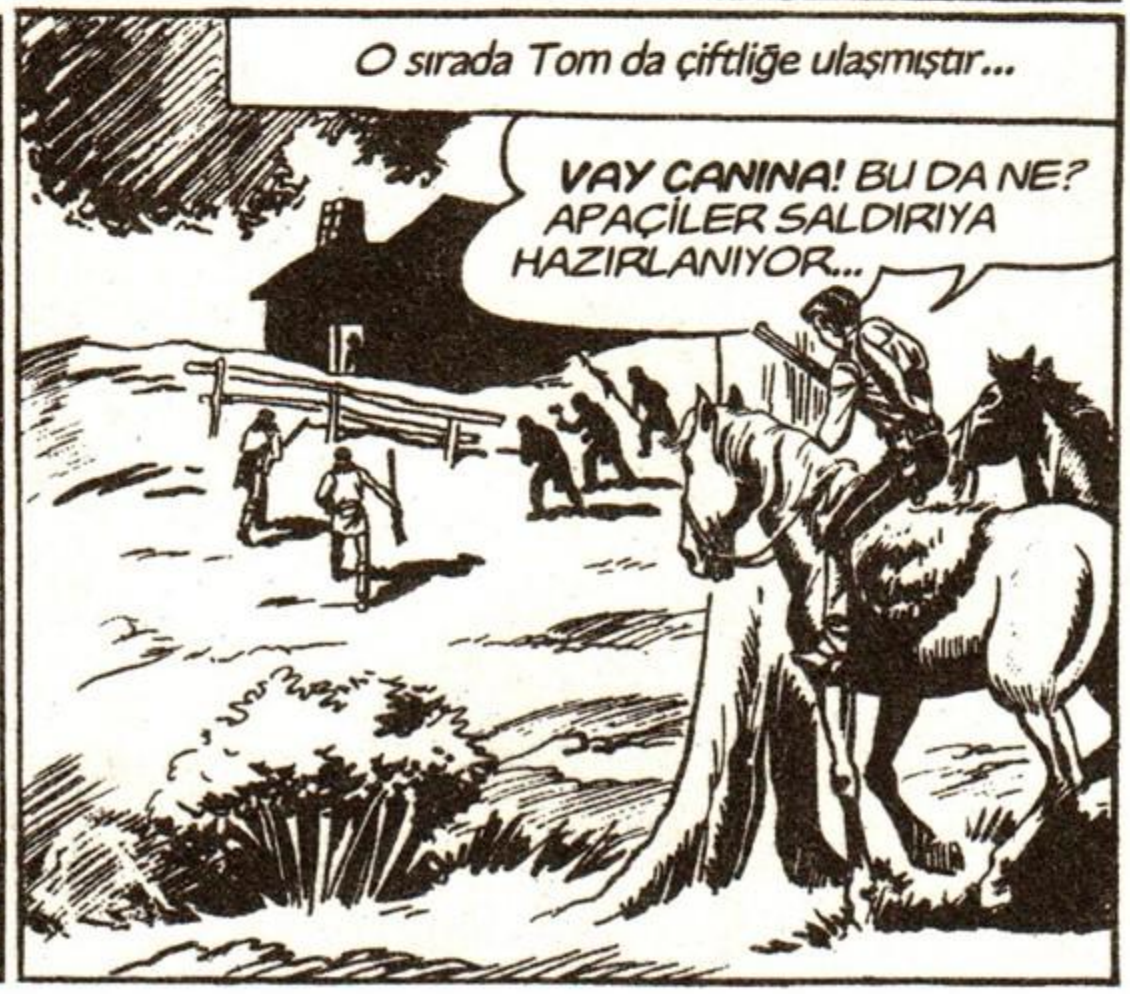
O sırada Tom da çiftliğe ulaşmıştır...
VAY CANINA! BU DA NE? APAÇİLER SALDIRIYA HAZIRLANIYOR...

APAÇİLER SALDIRIYOR

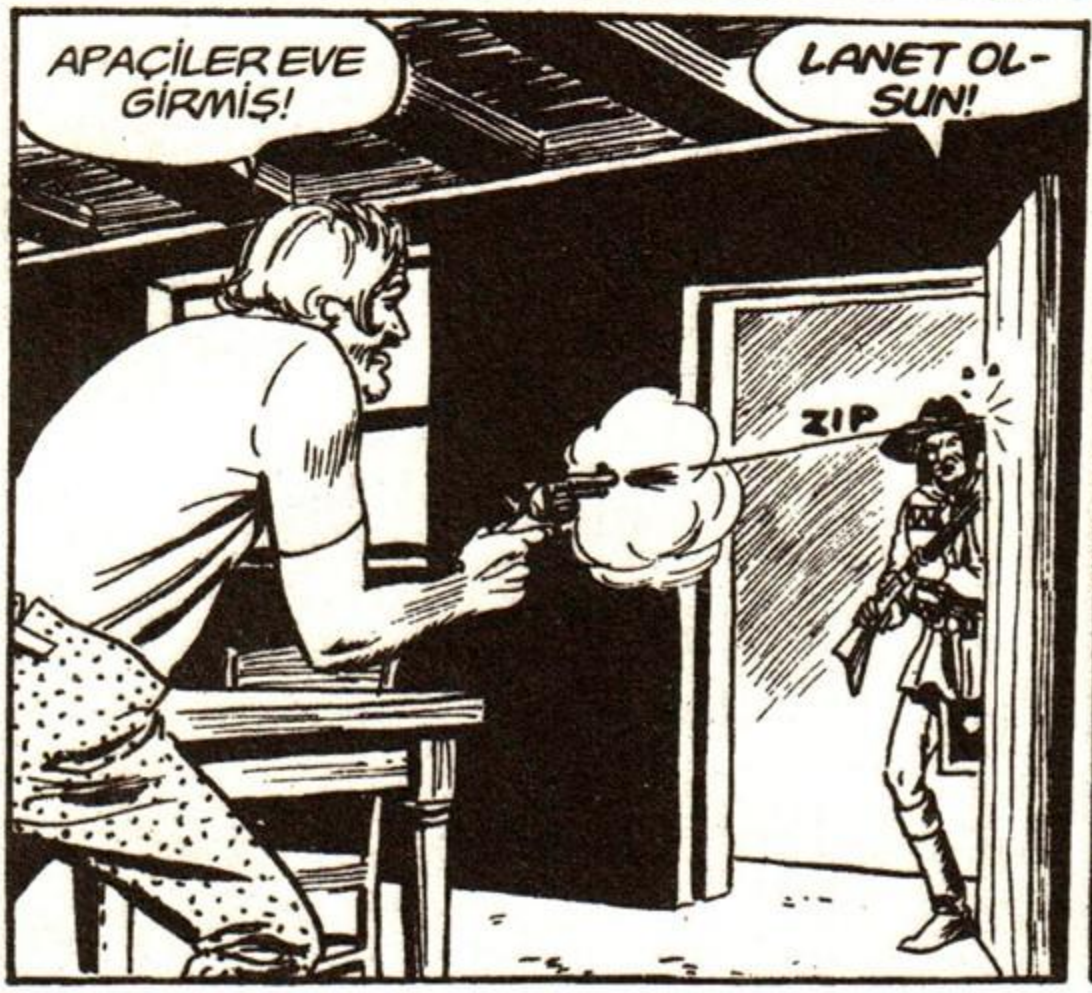

BİZE ATEŞ EDEN SADECE BİR KİŞİ GÜÇLÜ EL...
HEPSİNİN KAFA DERİSİNİ YÜZECEĞİZ. DÖRT KİŞİ SOLUK YÜZLÜYLE İLGİLENSİN. DİĞERLERİ BENİMLE ÇİFTLİĞE SALDIRACAK.

BAK SEN! BUNLARIN ZORU BENİMLE GALİBA...

ŞİMDİ ONLARA NELER YAPABİLECEĞİMİ GÖSTERECEĞİM... BU İŞ BURADA BİTECEK!
İŞTE ORADA! HÜCUM!

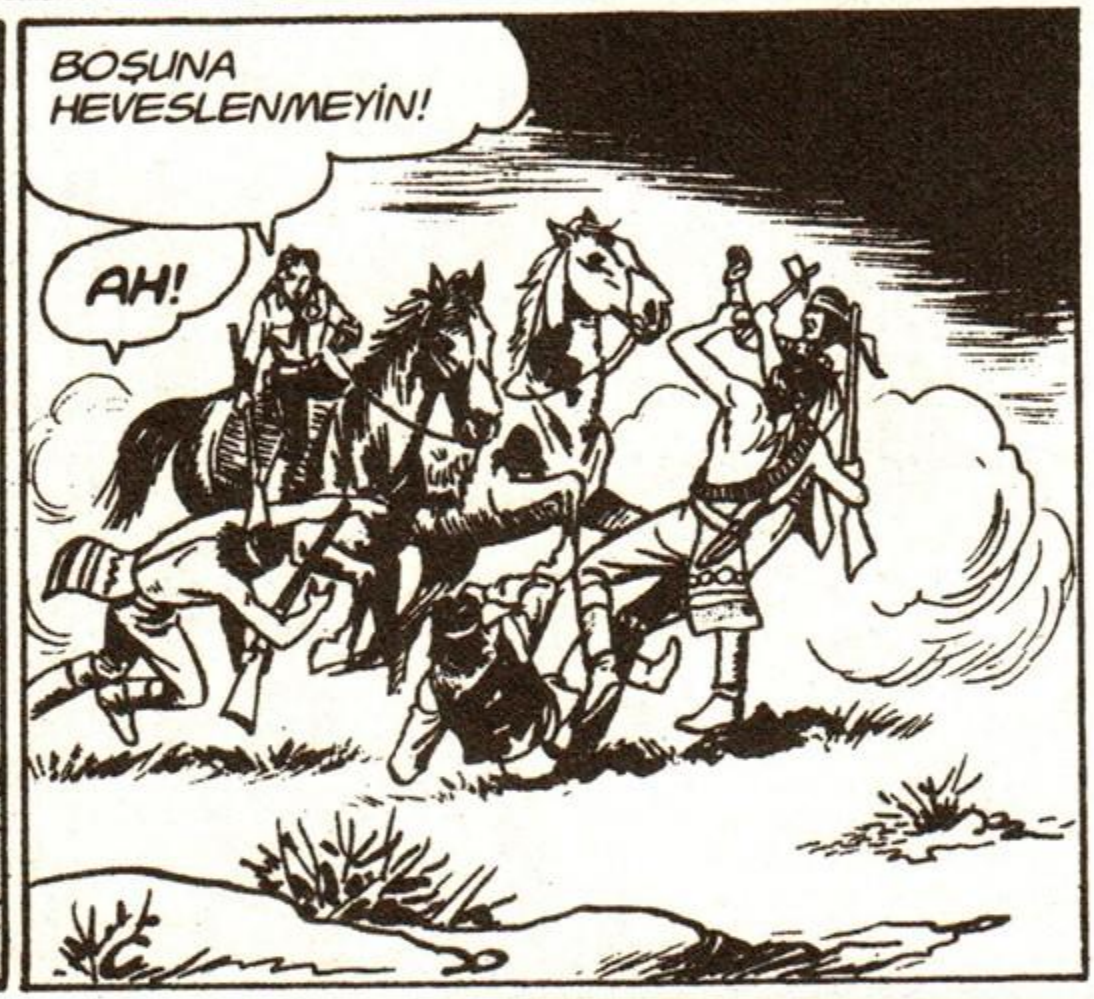
BOŞUNA HEVESLENMEYİN!
AH!

KESKİN OK BEYAZ ADAMI ÖLDÜRECEK...

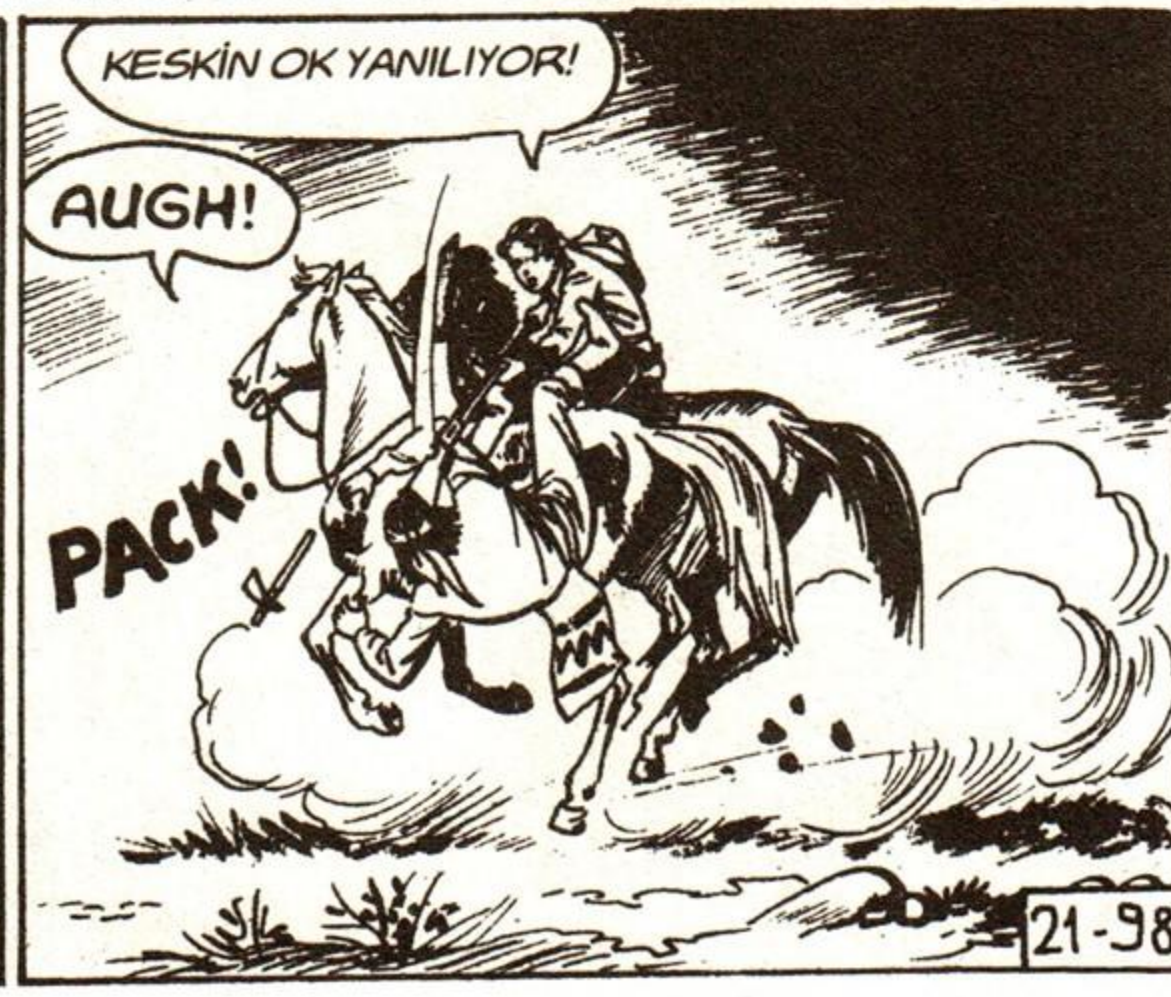
KESKİN OK YANILIYOR!
AUGH!
PACK!
21-98

O sırada...
DEMEK BİZİ UYURKEN HAKLAYACAKLARDI...
NEYSE KİNÖBETÇİMİZ VARDI... SAHİ O NEREDE PEKİ?

BUNLAR ELBİSELERİ. SAKIN ONU ÖLDÜRMÜŞ OLMASINLAR.

O KIZILDERİLİ BEYAZ GİBİ KONUŞUYORDU. BENCE BU İŞTE...
BİNBİR SURAT'IN PARMAĞI VAR! DÜN GECE BEYAZ KILIĞINDA GELDİ. BUGÜN DE APAÇİ...

ZIP

BİRAZ DAHA ÇENE ÇALARSAK BİZİ GEBERTECEKLER. HAYDİ GÖSTER KENDİNİ İHTİYAR...
ŞAFAK SÖKMEK ÜZERE... ONLARI DAHA İYİ GÖREBİLECEĞİZ...

İKİ AT BİZE DOĞRU GELİYOR. SANKİ ARALARINDA BİRİ VAR... BU İŞİ YAPABİLECEK BİR KİŞİ TANIYORUM BEN...

HAYDİ GÜZELLERİM! ŞUNLARA YENİ NUMARALAR GÖSTERELİM...

AH!
VAY CANINA! BİRİ ATLARIN ARASINDAN ATEŞ EDİYOR... ATLARI VURUN!
PAM! PAM!
21-99

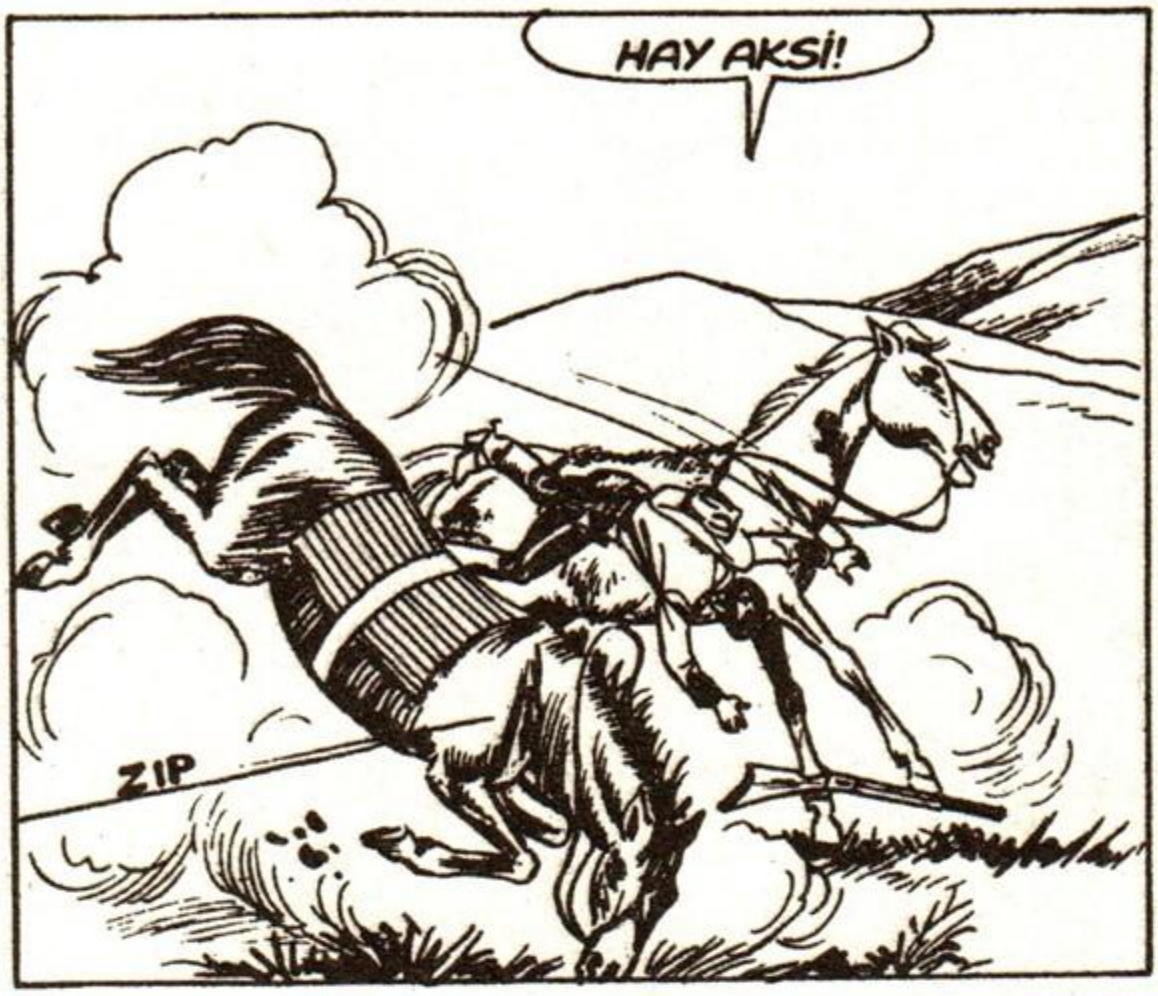
HAY AKSİ!
ZIP

ATIN BİRİNİ VURDULAR. TOM DÜŞTÜ!
HAYIR, KALKIYOR... ÖBÜR ATA BİNMEYİ BAŞARDI. DAYAN TOM!

ŞENLİK HENÜZ BİTMEDİ!
PAM!
PAM!

YÜZBAŞI TOM MİKS. BU KEZ İŞİNİ BİTİRECEĞİM!
ATEEŞ!
İKİDİR ELİMDEN KURTULUYOR. BU ADAM TEKİN DEĞİL!

KAÇALIM! YÜZBAŞI TOM KÖTÜ BİR RUH!
DURUN! KORKAK TAVUKLAR GİBİ DAVRANMAYIN!
İKİ ATEŞ ARASINDA KALDIK!

KAÇIYORLAR! GÜÇLÜ EL KILIĞINDAKİ BİNBİR SURAT DA ARALARINDA! GİTMESİNE GÖZ YUMAMAM...
21-100

Gerçekten de adamlarını geri dönmeye ikna edemeyen Binbir Surat çaresiz onlara katılmıştır...

ATIM ÇOK YORGUN ONA YETİŞEMEM! BİNBİR SURAT'I BU SEFER AVUCUMUN İÇİNDEN KAÇIRDIM. AMA HİÇ DEĞİLSE...

ÇİFTLİKTEKİLER KURTULDU!

ŞU KAHROLASI YERLİLERİN BATIL İNANÇLARI OLMASAYDI YÜZBAŞIYI YAKALAYACAKTIK. ONDAN SONSUZA DEK KURTULACAKTIM!

HARİKAYDIN EVLAT... APAÇİLER'İ KAÇIRTTIN...

SİZLERİ BURADA BULACAĞIMI SANMIYORDUM!

BİNBİR SURAT'I ELİMDEN KAÇIRDIĞIMA ÇOK ÜZÜLDÜM...

APAÇİLER'İN REİSİ OYDU DEĞİL Mİ? DÜN GECE BİZİMLEYDİ BİLİYOR MUSUN TOM...

Üç arkadaş birbirlerine olanları anlatır...

GÜÇLÜ EL KILIĞINDAKİ BİNBİR SURAT APAÇİLER'LE BİRLİKTE BÖLGEYE DEHŞET SAÇIYOR...

GEÇEN GECE BULDUĞUM İÇİ ERZAK DOLU ARABANIN NEDEN TERKEDİLDİĞİ ANLAŞILIYOR. GÜÇLÜ EL'İN KORKUSUNDAN, DÜKKAN SAHİPLERİNDEN BİRİ GETİRMİŞ OLACAK...

21-101

BU İŞE BİR SON VERMELİYİM. ŞİMDİ EN YAKIN KARAKOLA GİDELİM. ORADA BU İŞİ ÇÖZMEK İÇİN BİR PLAN HAZIRLARIZ.

Birkaç saat sonra...
ÇAVUŞ PAT'IN KOMUTASINDAKİ 3 NO'LU KARAKOL BİRKAÇ MİL KUZEYDE...
ÇAVUŞ PAT MI? DUYDUN MU KONYAKÇI?

İÇKİ KONUSUNDA BİZİMLE YARIŞABİLEN TEK RANCER!
KARAKOLDA KONYAK OLDUĞUNA EMİNİM! YAŞASIN...

3 No'lu karakolda...
BU YÖNE DOĞRU ÜÇ ATLI GELİYOR. YÜZBAŞI TOM, KONYAKÇI VE DOKTOR!
MAHVOLDUM. DÜN İKİ FIÇI KONYAK GELMİŞTİ... BUNLAR İKİSİNİ DE BİTİRİRLER!

HEMEN ERZAK DEPOSUNU KİLİTLEYİN... KAPININ ÖNÜNDE DE...
NEDEN GÜLÜYORSUNUZ ÇAVUŞ? O İKİ AYYAŞ KONYAK STOĞUNUZU KISA ZAMANDA ERİTİRLER...
BİR DAKİKA! AKLIMA DAHİCE BİR FİKİR GELDİ...

HİÇ DE DEĞİL. ONLARA ÖYLE BİR OYUN OYNAYACAĞIM Kİ... KONYAKLARIM BANA KALACAK... GELİN BENİMLE!

Az sonra...
HOŞGELDİNİZ YÜZBAŞI... KARAKOL TEFTİŞİNİZE HAZIR...
RAHAT, ÇAVUŞ!
PAT! SENİ GÖRDÜĞÜMÜZE ÇOK SEVİNDİK...
21-102

KONYAK NEFİSMİŞ. BİRLİKTE İYİCE KAFALARI ÇEKERİZ, DEĞİL Mİ?
ÜZGÜNÜM AMA KONYAĞIM KALMADI... İÇTİĞİNİZ SON KALAN ŞİŞE...
NEE?

OLAMAZ! BİZE BİRAZ TATTIRDIN, SONRA DA BİTTİĞİNİ SÖYLÜYORSUN...
BUNUN DOĞRU OLMADIĞINI SÖYLE...
NE YAZIK Kİ DOĞRU DOSTLARIM. ARTIK GİTMEM GEREK...

BENİ DİNLE KONYAKÇI...
NE DİNLEYECEĞİM? MAHVOLDUK!

PAT KONYAKSIZ DURAMAZ. BİZE VERMEK İSTEMİYOR HEPSİNİ İÇERİZ...
DİYE KORKUYOR!
AMA ÖYLEYSE?

KONYAĞI SAKLAMIŞ OLMALI! ARAYALIM!
GÜZEL! SONUNDA TUZAĞIMA DÜŞECEKLER!

LA... LA... LAY... LOM...
İŞTE KİLER... EMİNİM KONYAK İÇERİDEDİR.
DEPOSITO VIVER

KİMSE YOK, KAPI ARALIK... GİRELİM...
NASIL OLUR? GİTTİĞİMİZ HER YERDE ÖNCE KİLERİ KİLİTLERLER...

BUNDA BİR İŞ VAR. BAŞKA BİR GİRİŞ ARAYALIM...
21·103

VAY CANINA! HER YER İÇKİ DOLU...
ŞU KAPININ ÜSTÜNE BAK KONYAKÇI...
RUM

BİZE TUZAK HAZIRLAMIŞLAR. KAPIYI AÇSAYDIK KOVA BAŞIMIZDAN AŞAĞI GEÇECEKTİ...

Yarım saat sonra...
AH! LANET OL...
KİLERE GİRMİŞLER. TUZAĞIMA DÜŞTÜLER! GELİN!
OH!

SCIUNFF!
HAY...

HA! HA! HA! YERE BAŞKA BİR KOVA ATIP BAĞIRDIK... SİZİ NASIL DA UYUTTUK...
PAT KENDİ TUZAĞINA DÜŞTÜ
KONYAK DA BİZE KALDI... HA! HA! HA!
OH, ZAVALLI BEN!

Az sonra...
MERKEZDEN GÜVERCİNLE MESAJ GELDİ YÜZBAŞIM.
BAKAYIM...

BİR POSTA ARABASI DEĞERLİ YÜKÜYLE 3 NO'LU KARAKOLA GİDİYOR. DENVER'E KADAR ONA EŞLİK EDİN...
ALBAY BROWN

Az sonra Tom ve iki Rancer arabayı karşılamak için yola çıkar...
BAHSE GİRERİM BİNBİR SURAT VE APAÇİLERİNİN BU ARABADAN HABERİ VARDIR...
21-104

KEŞKE KONYAKÇI VE DOKTOR DA BURADA OLSAYDI. AMA İKİSİ DE ZİLZURNA SARHOŞ...
SİLAH SESLERİ! ARABAYI BEKLEDİĞİMİZ YÖNDEN GELİYOR.
PAM! PAM!

APAÇİLER ARABANIN PEŞİNDE! SÜRÜCÜLER YERİNDE YOK.
ONLARI ÖLDÜRMÜŞ OLACAKLAR! İLERİ!

RANCERLER... KURTULDUK!
SOLUK BENİZLİLER GELİYOR! GERİ DÖNELİM!

ARABAYA REFAKAT EMRİ ALDIK... BIRAKIP KIZILDERİLİLERİN PEŞİNDEN DE GİDEMEYİZ...

YAZIK... AMA EN ARKADAKİ HALA MENZİLDE...
ONU BANA BIRAK...
VURAMADIM!
PAM!

İNANILMAZ BİR ŞEY, YÜZBAŞI TOM İLK KEZ HEDEFİ VURAMADI.
EVET ÇÜNKÜ VURMAK İSTEMEDİM... O KIRMIZI OK'TU. GEÇEN GECE BENİM HAYATIMI KURTARMIŞTI...
21-105

ÖYLEYSE BUNLAR BİNBİR SURAT'IN ADAMLARIYDI. AMA KENDİSİ ARALARINDA YOKTU. KILIK DEĞİŞTİRİP ARABAYA DA BİNMİŞ OLABİLİR...

TAM ZAMANINDA GELDİNİZ YÜZBAŞI... BUNU SENATOYA BİLDİRECEĞİM. BU BÖLGEDE KORUMA ÇOK ZAYIF..

AMA BABA! YÜZBAŞI ELİNDEN GELENİ YAPTI...

BAYAN HAKLI... ŞEY... KENDİMİ TANITAYIM YÜZBAŞI. BEN NİCK THEDOR. SİLAH TÜCCARIYIM...

BEN DE BANKER H. VARDEN... DENVER'DE BİR BANKA KURMAYA GİDİYORUM. YANIMDA ÇOK PARA VAR. BANA MUHAFIZ VERECEKLERİNİ SÖYLEMİŞLERDİ VE...

ŞU ANDAN İTİBAREN KORUMA ALTINDASINIZ. ARABAYA BİNİN GİDİYORUZ...

ROCK VE BEN ARABAYA REFAKAT EDECEĞİZ. SEN KARAKOLA DÖN VE BİZİMKİLERİ DENVER'DE BEKLEDİĞİMİ SÖYLE!

BAŞÜSTÜNE YÜZBAŞI...

NE GARİP İNSANLAR. KORKAK BİR SİLAH TÜCCARI VE AKSİ BİR BANKER...

TEK SEVİMLİ OLAN BANKERİN KIZI!

BİNBİR SURAT OLAMAYACAK TEK KİŞİ DE O... BÖYLE SEVİMLİ BİR KIZIN KILIĞINA GİREMEZ.

EĞER ARABADAYSA, YA BANKERİN YA DA TÜCCARIN KILIĞINA GİRMİŞTİR...

Araba bütün gün vadide yol alır...

21-106

NE KORKUNÇ BİR YOLCULUK BU BÖYLE...
BU BÖLGEDE ASIL KORKUNÇ OLAN KIZILDERİLİLER VE HAYDUTLARDIR...

O HALDE NEDEN SİLAH SATIYORSUNUZ?
YAŞAM İÇİN BAYAN. AMA İNANIN, SİLAHA ELİMİ SÜRÜNCE ÖDÜM PATLAR!

BEN BU YOLCULUKTAN MEMNUNUM. VAHŞİ BATI... NE GÜZEL!

AKŞAM OLMAK ÜZERE. AZ SONRA İSTASYONDA ATLARI DEĞİŞTİRECEĞİZ...
BAKIN, YOLDA BİRİ VAR!

YALNIZ GALİBA... AMA PUSUYA YATMIŞ BAŞKALARI DA OLABİLİR. DİKKATLİ OL ROCK!

İLK KEZ BİR ARABAYA SALDIRMIYORLAR... AMA BU ÇOK ESKİ BİR NUMARADIR...

SELAM RANCERLER... ATIM ÜÇ MİL ÖTEDE ÖLDÜ VE BEN YALNIZIM. ADIM JOHN SMİTH, KOVBOYUM...
DEMEK JOHN SMİTH'SİNİZ?
21-107

YOKSA ADIMI BEĞENMEDİNİZ Mİ?
YERİNDE OLSAM ELİMİ SİLAHTAN UZAK TUTARDIM... KARŞINIZDAKİ YÜZBAŞI TOMMIKS'TİR!

KİM OLDUĞU UMURUMDA DEĞİL... BEN KİMSEDEN KORKMAM!
EĞER HEMEN ARABAYA BİNMEZSENİZ, SİZİ ALMADAN GİDERİM...

ŞİMDİLİK BURADA KESİYORUM, AMA UNUTMAYIN, KİMSE BANA KAFA TUTAMAZ.

OLDUKÇA SİNİRLİ BİRİ, NE DERSİNİZ?
AMERİKA'DA BUNUN GİBİ BİNLERCE JOHN SMITH VAR... ÇOK KOLAY UYDURULAN BİR İSİMDİR.

KOVBOY OLDUĞUNU SÖYLEDİ. ARKAYA ATTIĞI EYERE BAK...
PARAMPARÇA... OYSA TANIDIĞIM TÜM KOVBOYLAR EYERLERİNE ÇOK MERAKLIDIRLAR.

EĞER O KOVBOYSA BEN DE PRENS HAMLET'İM...

BELKİ KANUNDAN KAÇAN BİR SİLAHŞÖRDÜR...
BİR ŞEY DİYEYİM Mİ ROCK?
21-108

BU ADAM BİNBİR SURAT OLABİLİR!
HAKLISINIZ YÜZBAŞI...

İÇİMDEN BİR SES BİNBİR SURAT'IN BU ARABADA OLDUĞUNU SÖYLÜYOR, AMA HANGİSİ? O SEVİMLİ KIZ BİLE OLABİLİR...

HAYIR, BU İMKANSIZ...
BİNBİR SURAT DAHA ÖNCE DE KADIN KILIĞINA GİRDİ! ONU FİL KILIĞINDA BİLE GÖRSEM ŞAŞIRMAM.

ŞU KARŞI TEPELERE BAKIN YÜZBAŞI...
DUMAN İŞARETLERİ! BU DA O HAYDUTUN İŞİ! GÜÇLÜ EL KİMLİĞİNE BÜRÜNÜP APAÇİLER'İ AYAKLANDIRDI.

DUMAN İŞARETLERİNİ GÖRDÜNÜZ MÜ?
YİNE Mİ O VAHŞİLER? ORDU NİÇİN BUNLARI YOK ETMİYOR ANLAYAMIYORUM.
UZAKTALAR. HENÜZ TEHLİKEDE DEĞİLİZ.

Akşam...
İŞTE İSTASYONA GELDİK! SEVİNİN! SONUNDA DİNLENECEKSİNİZ...

AMA İSTASYONDA KİMSE YOK!
APAÇİLER'DEN KORKUP KAÇMIŞ OLMALILAR...
21·109

DÜNYA KADAR VERGİ ÖDÜYORUM, AMA YOLDA GÜVENCEDE DEĞİLİM... SENATOYA ŞİKAYET EDECEĞİM.
BİRAZ DAHA BAĞIRIRSANIZ APAÇİLER DE SİZİ DUYACAKLAR...
YARDIM EDEYİM BAYAN...

Bir saat sonra...
YÜZBAŞININ AVLADIĞI BU TAVŞAN HARİKAYDI DOĞRUSU...
KENDİNİZE YATACAK BİR YER BULUN. BEN VE ROCK NÖBET TUTACAĞIZ.

İki saat sonra...
DURUMUMUZ GERÇEKTEN BERBAT... BİNBİR SURAT ARAMIZDA... DAĞLARDA DA KIZILDERİLİLER VAR...

BU KEZ ACABA HANGİ KILIKTA? SİLAH TÜCCARI MI? O ADAM KORKAK BİRİNE BENZİYOR... BANKER ÇOK ZENGİN VE YANINDA KIZI VAR...

GERİYE BİR TEK SİLAHŞÖR JOHN SMİTH KALIYOR. O OLABİLİR... HEY! ŞURADAN BİR SES GELDİ!

JOHN EYERLİ BİR ATLA AHIRDAN ÇIKIYOR...

SELAM! NEREYE BÖYLE?
HAY AKSİ! YÜZBAŞI TOM!
21·110

Gece olaysız geçer ve şafakta...

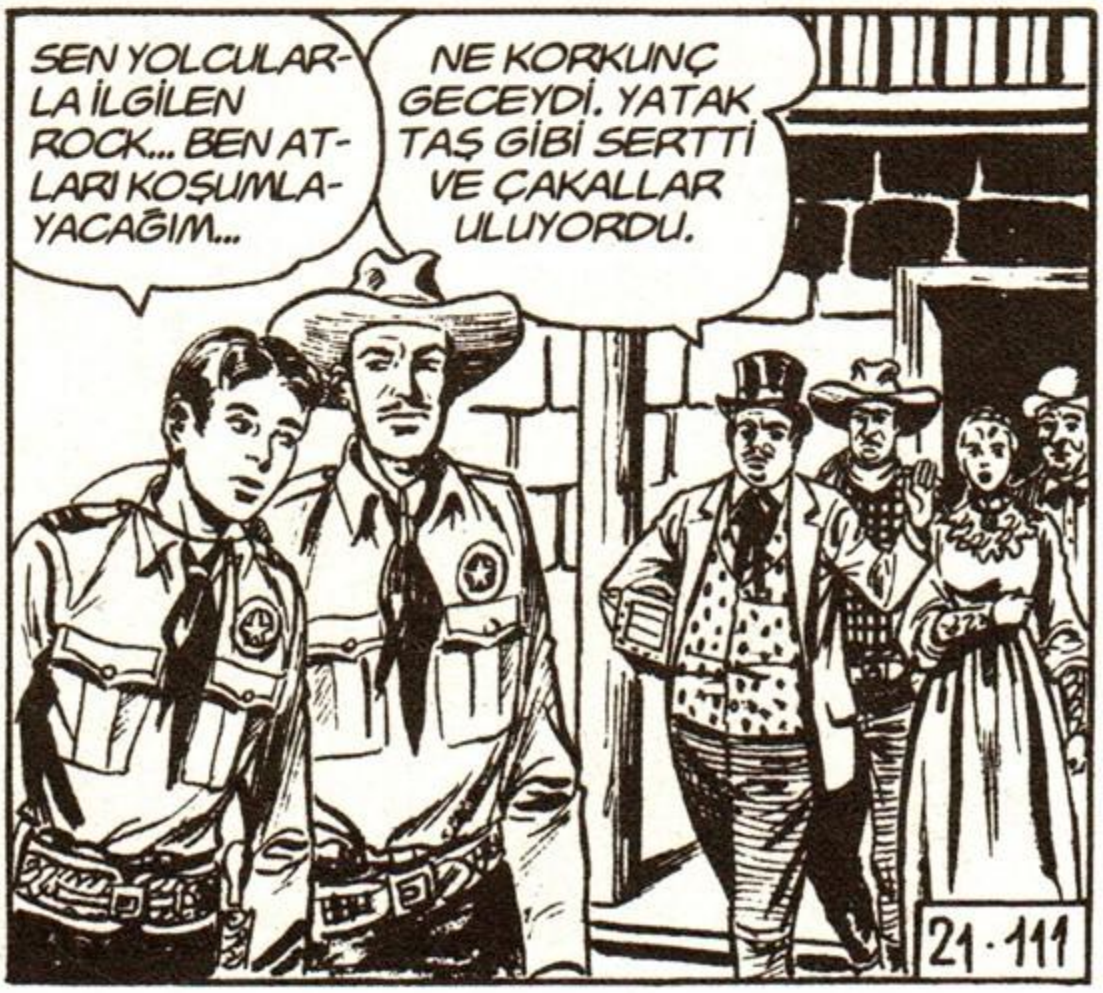

SİZ İYİ DİNLENDİNİZ Mİ, BAYAN?
BANA FİLLY DİYEBİLİRSİNİZ BAY ROCK. PEK UYUYAMADIM. BU YOLCULUK BENİM İÇİN ÇOK HEYECANLI.

APAÇİLER'DEN KORKMANIZ GEREKSİZ. BEN SİZİ KORURUM!
BU SİLAHLARI TEMİZLERKEN BİLE ELİM TİTRİYOR...

YÜZBAŞI AHIRDA... DİĞERİ İSE KIZLA MEŞGUL. BU OYUNCAKLARI ELE GEÇİREBİLİRİM...

NE DÜŞÜNDÜĞÜNÜ TAHMİN EDİYORUM, JOHN SMİTH. O TABANCALARDAN UZAK DUR. SİZ DE KAPATIN O ÇANTAYI!
ŞEY... ÖZÜR DİLERİM. BEN ARABAYA GİDİYORUM...

Silah tüccarı uzaklaşırken silahlardan birini otların arasında unutmuştur...

ŞU SERSEM TABANCALARDAN BİRİNİ ÇANTASINA KOYMADI...
21-112

KİMSE BAKMIYOR TAM SIRASI...
NEYSE Kİ FİŞEKLİĞİM ÜZERİMDE...

SAHTE KOVBOY

BENİ UYUTTUĞUNU SANDIN AMA YANILDIN. ŞİMDİ BİRAZ...
... EĞLENELİM!
EĞLENCEYİ GÖSTERİRİM!

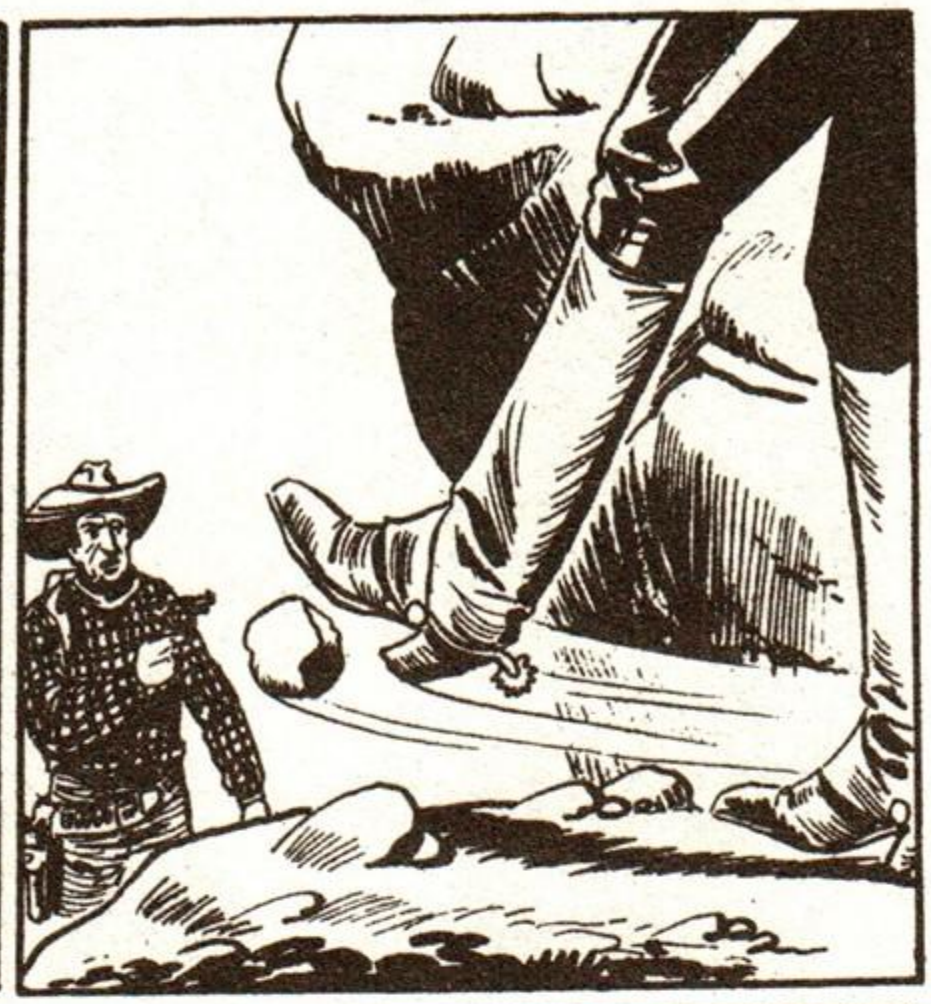

AH!
PACK!

İYİ BİR DERSİ HAKETTİN!

ÖNCE ŞU SİLAHI BIRAK!
AH!

ŞİMDİ DE BİRAZ İDMAN YAPALIM...
22·2

İki rakip dövüşerek uçurumun kenarına gelir.

SİLAHIMI ELİMDEN ALDIN AMA SENİ UÇURUMDAN ATACAĞIM!

EMİN MİSİN?

AH!

AH!

John düşerken son anda kenara tutunmayı başarır...

ŞANSIN VARMIŞ. ŞİMDİ SENİ YUKARI ÇEKİP KELEPÇE Mİ TAKAYIM, YOKSA ORADA ASILI MI BIRAKAYIM?

YARDIM ET! İMDAT!

GAYRET! AZ KALDI...

KELEPÇELER YERİNİ BULDU.

ARTIK ARABAYA DÖNELİM... ÇOK VAKİT KAYBETTİK.

YÜZBAŞI TOM!

22·3

TABANCALARIMDAN BİRİNİ KAYBETTİM... ÇOK DEĞERLİYDİ... ACABA SİZ GÖRDÜNÜZ MÜ?

SİLAHI NEREDEN BULDUĞU ANLAŞILDI. TABANCA ŞU OTLARIN ARASINDA. ACELE EDİN GİDİYORUZ...

İŞTE BURADA!

EYVAH! DOLUYMUŞ!

BAŞIMIZA İŞ AÇABİLİRDİ GELECEK SEFERE DAHA DİKKATLİ OLUN...

Birkaç dakika sonra araba yola çıkar...

?

O BİLEZİKLERLE SMİTH BİZİ ARTIK RAHATSIZ EDEMEZ...

EĞER BİNBİR SURAT'SA ONDAN HER ŞEY BEKLENİR...

GÖZÜMÜZÜ AÇIK TUTMALIYIZ ROCK...

BAKIN YİNE DUMAN İŞARETLERİ!

BU SEFERKİ DAHA YAKIN! OLDUKÇA HAREKETLİ BİR GÜN GEÇİRECEĞİZ ANLAŞILAN.

Tom yanılmıyordur...

22·6

AIA-IUU!

İŞTE GELİYOR-LAR!
NEYSE Kİ ATLAR DİN-LENMİŞTİ. KIRBAÇLA ROCK! ÇABUK!

PENCERELERDEN UZAK DURUN... İYİCE EĞİLİN!
KIZIL-DERİLİ-LER!

BUNLAR KOMANÇİ GALİBA... BİNBİR SURAT, BÖLGEDEKİ TÜM KABİLELERİ AYAK-LANDIR-MIŞ...
İLERİDE BİR KALE HARABESİ VAR! ORAYA ULAŞABİLİRSEK KURTULURUZ!

Araba son hızla yol alır... Bir saat sonra...
İŞTE HARA-BELER!
HERKES İNMEYE HAZIR OLSUN...
DOĞRU SİPERE GİRİN...

ACELE EDİN KIZIL-DERİLİLER GELİ-YOR!
22·5

BAŞARDIK! ŞİMDİ ATEŞ SERBEST!
SADECE İKİMİZDE SİLAH VAR YÜZBAŞIM. BİZİM ÖDLEK TÜCCAR SİLAHLARINI ARABADA BIRAKTI...

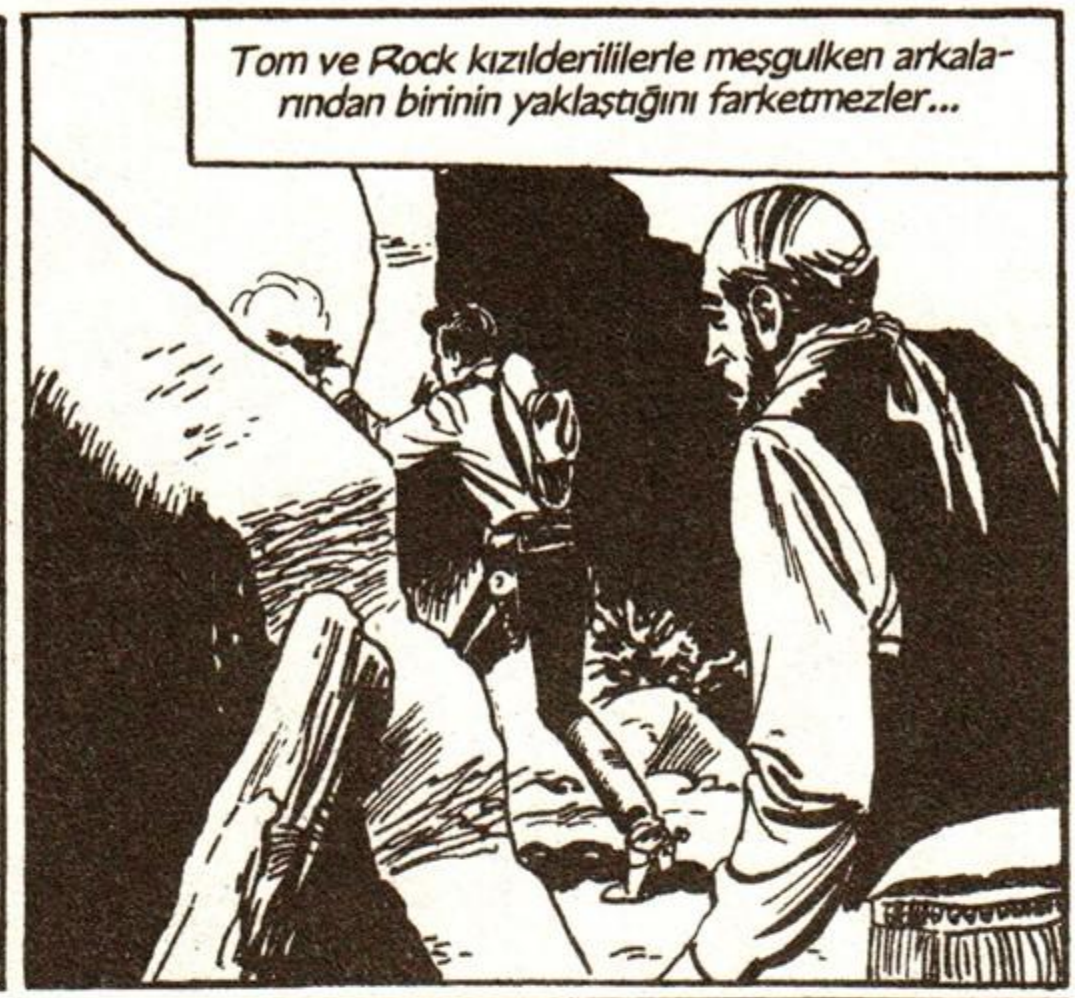
Tom ve Rock kızılderililerle meşgulken arkalarından birinin yaklaştığını farketmezler...

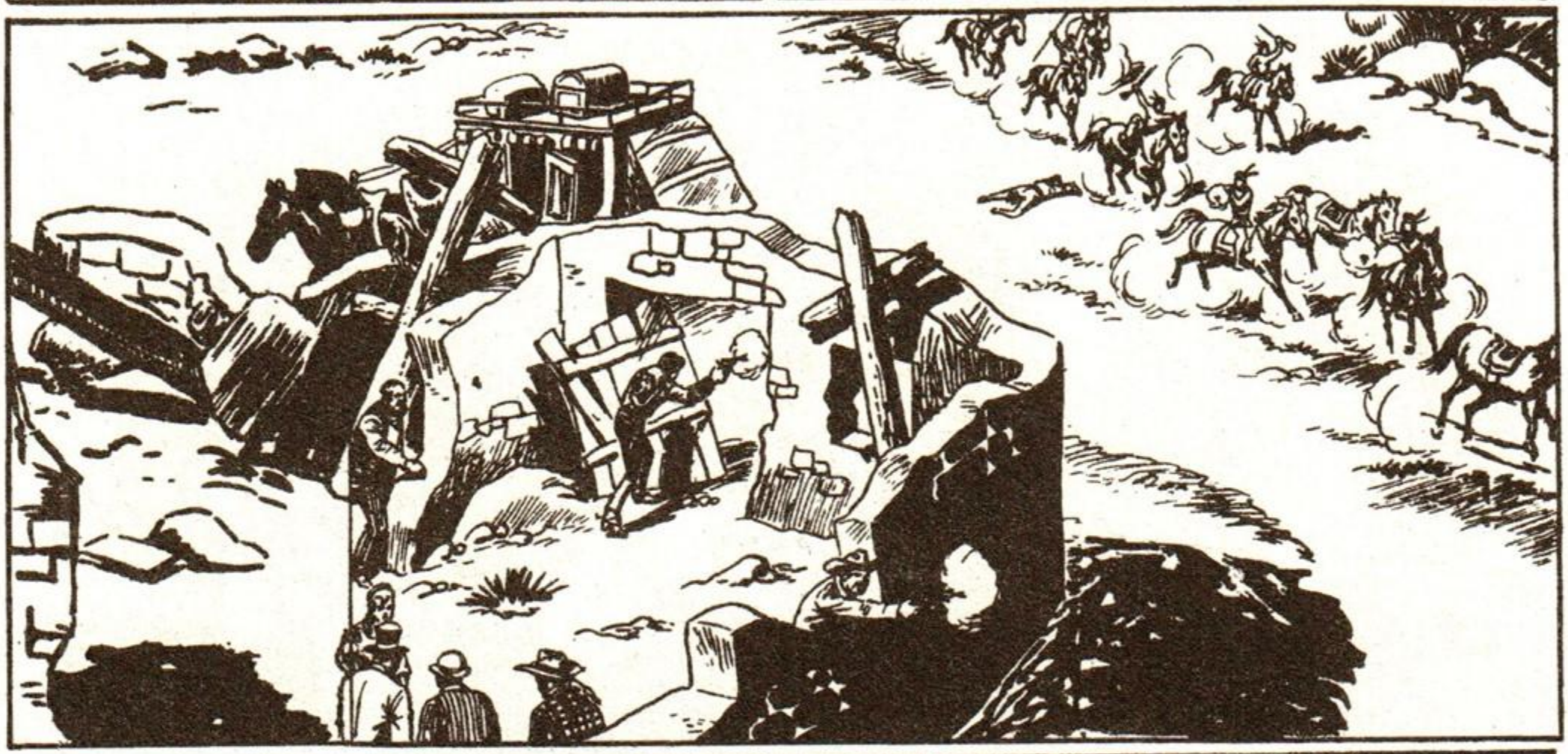

NELER OLUYOR BURADA?

ŞİMDİ DE ARKADAN MI SALDIRIYA UĞRADIK?
DURUN! BEN CANYON CİTY ŞERİFİYİM!
GÜZEL! HEMEN ATEŞE BAŞLAYIN!
22·6

KIZILDERİLİLERDEN KORUNMAK İÇİN Mİ BURAYA SIĞINDINIZ?
EVET ŞERİF... FAZLA KENDİNİZİ GÖSTERMEYİN, VURULABİLİRSİNİZ...

BENİM SİLAHIM YOK. BİR HAYDUTU İZLİYORDUM, AMA BENİ TUZAĞA DÜŞÜREREK ATIMI VE TABANCAMI ALDI...

DÜN BÜTÜN GÜN YÜRÜDÜM VE GECE DE BURAYA SIĞINDIM. AMA O DA NESİ?

BANA TUZAK KURAN BU İŞTE! BANA YAPTIKLARINI ÖDEYECEKSİN ALÇAK!
SAKİN OL ŞERİF. YÜZBAŞI SENDEN ÖNCE DAVRANDI...
KOMANÇİLER GERİ ÇEKİLİYOR!

HER ZAMANKİ TAKTİKLERİ! YARIM SAAT SONRA TOPARLANIP YİNE SALDIRIRLAR!

ÇOK KORKUYORUM...
ÜZÜLMEYİN FİLLY... SİZE DOKUNAMAZLAR...
BU OLANLARA İNANAMIYORUM... HÜKÜMETE ŞİKAYET...
22·7

SİZİN ÖNEMLİ BİRİ OLDUĞUNUZU ARTIK HEPİMİZ BİLİYORUZ BAYIM... AMA LÜTFEN ÇENENİZİ KAPAYIN...
BENİMLE NASIL BÖYLE... TAMAM, SUSACAĞIM!

ÜÇ SİLAHIMIZ VAR, BU YETERLİ DEĞİL. BÖYLE SAVUNMA YAPAMAYIZ! ARABADAKİ ÇANTADA TABANCA VE MERMİ VAR, DEĞİL Mİ?
EVET! AYRICA İKİ DE TÜFEK VAR...

GÜZEL! KURTULMAK İSTİYORSAK ONLARI ALMALIYIZ...
AMA... BU İNTİHAR OLUR!

BAŞKA ÇARE YOK, BEN GİDECEĞİM!
HAYIR YÜZBAŞI. BIRAKIN BEN GİDEYİM.

Tom'un cevap vermesine vakit kalmadan John Smith ileri atılır...

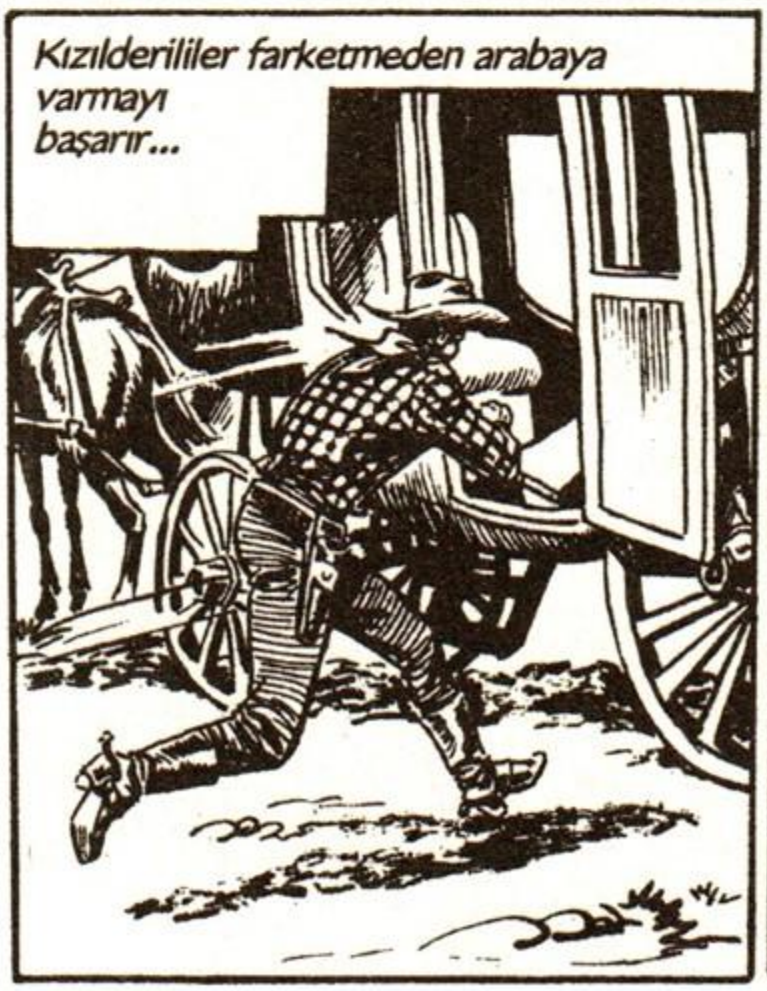
Kızılderililer farketmeden arabaya varmayı başarır...

İŞTE ÇANTA... TÜFEKLER DE BURADA...

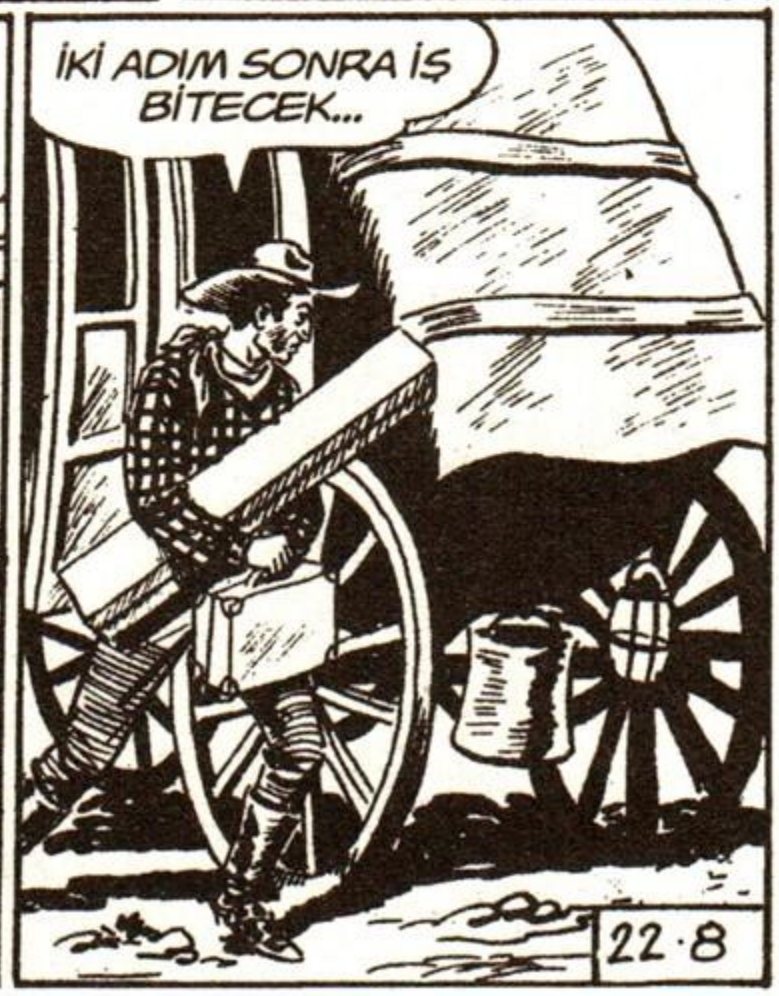
İKİ ADIM SONRA İŞ BİTECEK...
22·8

BEYAZ ADAM KALEDEN ÇIKTI ARABAYA GİTTİ...
İŞTE ORADA... GERİ DÖNEMEYECEK!

AH!
ZIP
ZIP

ONU VURDULAR! SİLAHLARDAN UMUDUMUZU KESMELİYİZ...
HENÜZ DEĞİL!

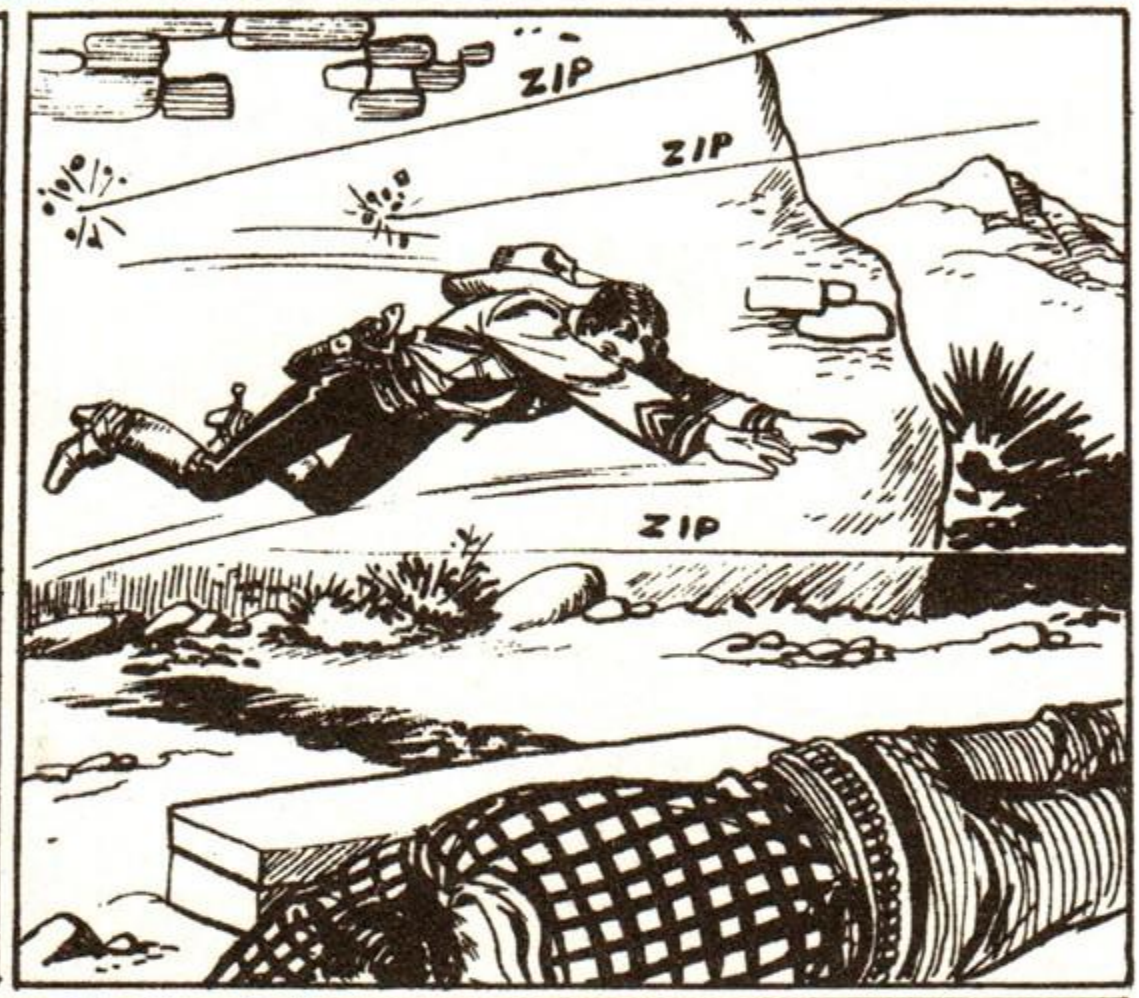
ZIP
ZIP
ZIP

ÖNCE SİLAHLARI KURTARAYIM...
ZIP

ŞİMDİ DE BU ZAVALLIYI ALAYIM. BELKİ HALA YAŞIYORDUR...
ZIP

SOLUK YÜZLÜYE ATEŞ!
AH!
22·9

BEN SİZİ KORURUM YÜZBAŞI. ACELE EDİN!

HARİKAYDINIZ YÜZBAŞI... BEN DE SİZİ YENECEĞİMİ SANIYORDUM... AMA İNANIN... BEN BİNBİR SURAT DEĞİLİM...

SANA İNANIYORUM DOSTUM. ZATEN O ALÇAK BU CESARETİ GÖSTEREMEZDİ...

SİZE TEŞEKKÜR EDERİM... AH!

ÖLDÜ... SON ANDA TÜM GÜNAHLARINI AFFETTİRDİ...

KOMANÇİLER YİNE SALDIRIYOR!

BU KEZ ONLARI İYİ KARŞILAYACAĞIZ... SİZ DE ŞUNU ALIN!

DOLU MU? EYVAH!

HÜCUM SAVAŞÇILARIM! BEYAZLARA ÖLÜM!

JAUUUHH!

BİZİ ÖLDÜRMEYE KARARLILAR!

ATEEŞ! KARAVANA ATMAYIN!

22·10

KORKUYORUM... GÖZÜMÜ KAPATACAĞIM!
ŞANSLISINIZ! TAM İSABET!
ZIP

GÖZ AÇTIRMAYIN! DEVAM EDİN!
SİZİN HAKKINIZDA DUYDUKLARIMIN HEPSİ DOĞRUYMUŞ YÜZBAŞI!
PAM!
PAM!
PAM!

YAKLAŞIYORLAR... MAHVOLDUK... AHH!
YARALANDINIZ MI?
ZIP

SADECE BİR SIYRIK... BENİM GİBİ BİR ŞERİFİ BU KADARI SAF DIŞI BIRAKAMAZ...

ŞEFLERİNİ VURABİLSEYDİK GERİ ÇEKİLİRLERDİ...
ÖYLE AMA HEP MENZİL DIŞI DURUYOR!

BU TÜFEKLER UZUN MENZİLLİDİR...
UMARIM ŞAŞIRMAM!
BU MESAFEDEN...
... VURMANIZ İMKANSIZ!

YİNE DE DENEYECEĞİM!
PAM!

AH!
ZIP
22·11

İNANILMAZ BİR ŞEY... ÇOK USTASINIZ...
ATEŞ EDİN!

Reislerinin öldüğünü gören Komançiler toplanarak geri çekilir...

YAŞASIN, KURTULDUK!
NİHAYET GÜZEL BİR ŞEY SÖYLEDİNİZ!

TANRIM, YARALI MISINIZ ROCK?
HAYIR! SADECE ELİM SIYRILDI...

BIRAKIN YARANIZI SARAYIM!
SİZİ KURTARMAK İÇİN CANIMI BİLE VERİRİM BAYAN FİLLY...

SİLAHTAN KORKAN BİRİ İÇİN OLDUKÇA İYİ NİŞANCISINIZ...
ŞANSIM YAVER GİTTİ, O KADAR. YOKSA KORKUDAN ÖLECEKTİM...
HEPİMİZ GÖREVİMİZİ YAPTIK. ARTIK HEPİNİZE VEDA...

ŞERİF!
AH! SONUNDA BİR TÜFEK MERMİSİNE TESLİM OLDUM İŞTE... AH!
22·12

Cenaze töreninden sonra yolcular uykuya dalar...

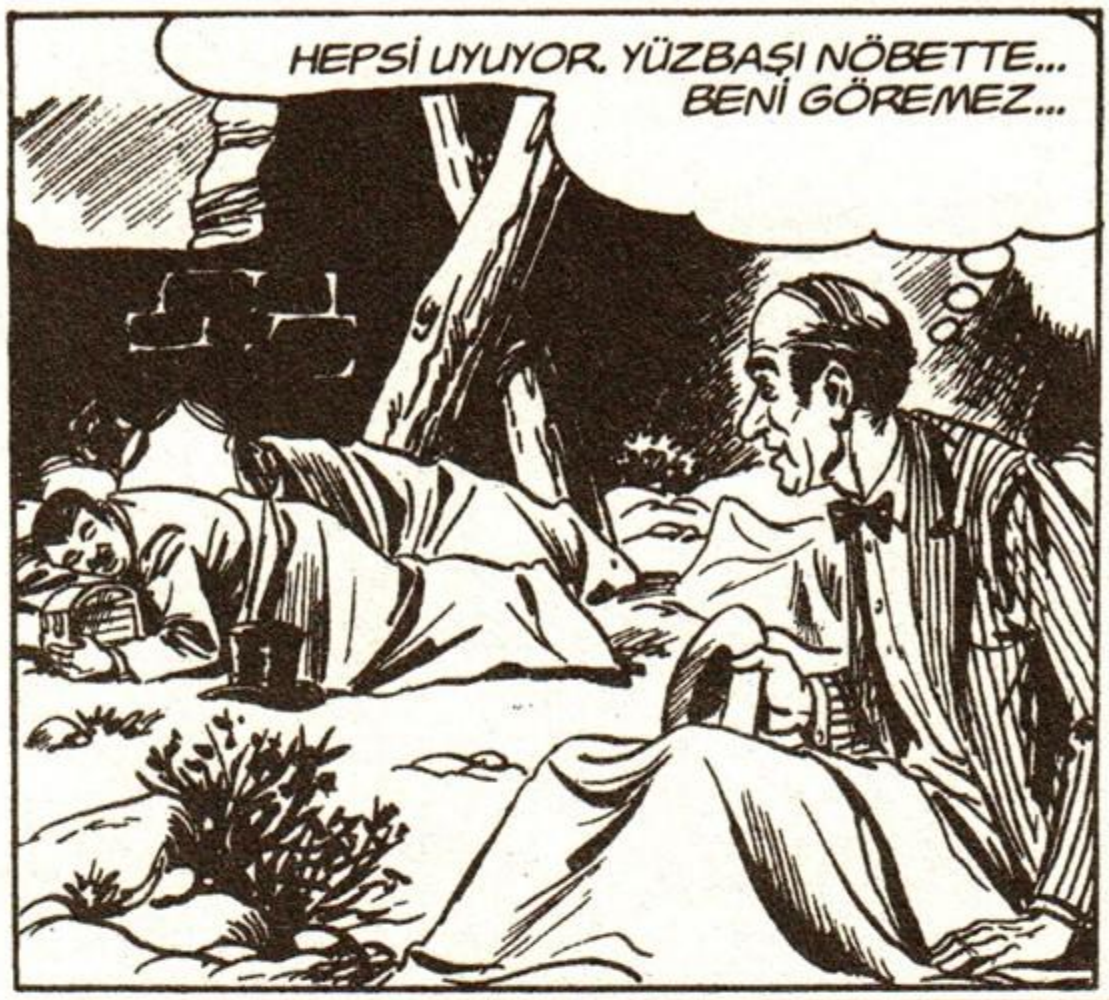
HEPSİ UYUYOR. YÜZBAŞI NÖBETTE... BENİ GÖREMEZ...

BU SALAK BANKER PARACIKLARININ GÜVENCEDE OLDUĞUNU SANIYOR...
ŞÖYLE USULCA ÇEKMEM YETERLİ...

HA! HA! HA! BİNBİR SURAT'IN BU SOYGUNU TARİHE GEÇECEK.

GÜZEL... GÖRÜNÜRDE KİMSE YOK VE...
NEREYE BÖYLE?

HAY AKSİ... SİZ ÖBÜR TARAFTA DEĞİL MİYDİNİZ?
GÖRDÜĞÜN GİBİ BURADAYIM BİNBİR SURAT!

KORKAK TÜCCAR ROLÜNÜ İYİ OYNADIN, AMA KAPALI GÖZLE BİLE İYİ NİŞAN ALMAKLA AÇIK VERDİN...

ON DAKİKA ÖNCE BUNU HATIRLADIM VE BİLMECEYİ ÇÖZDÜM... O KUTUYU BANA VER!
SANDIĞIMDAN DA KURNAZMIŞSIN...
22·14

AL BAKALIM!
KAHR...

HAYDİ YAKALA BENİ!
YAZIK, VURAMADIM...
PAM!

KAÇAMAYACAKSIN ALÇAK!

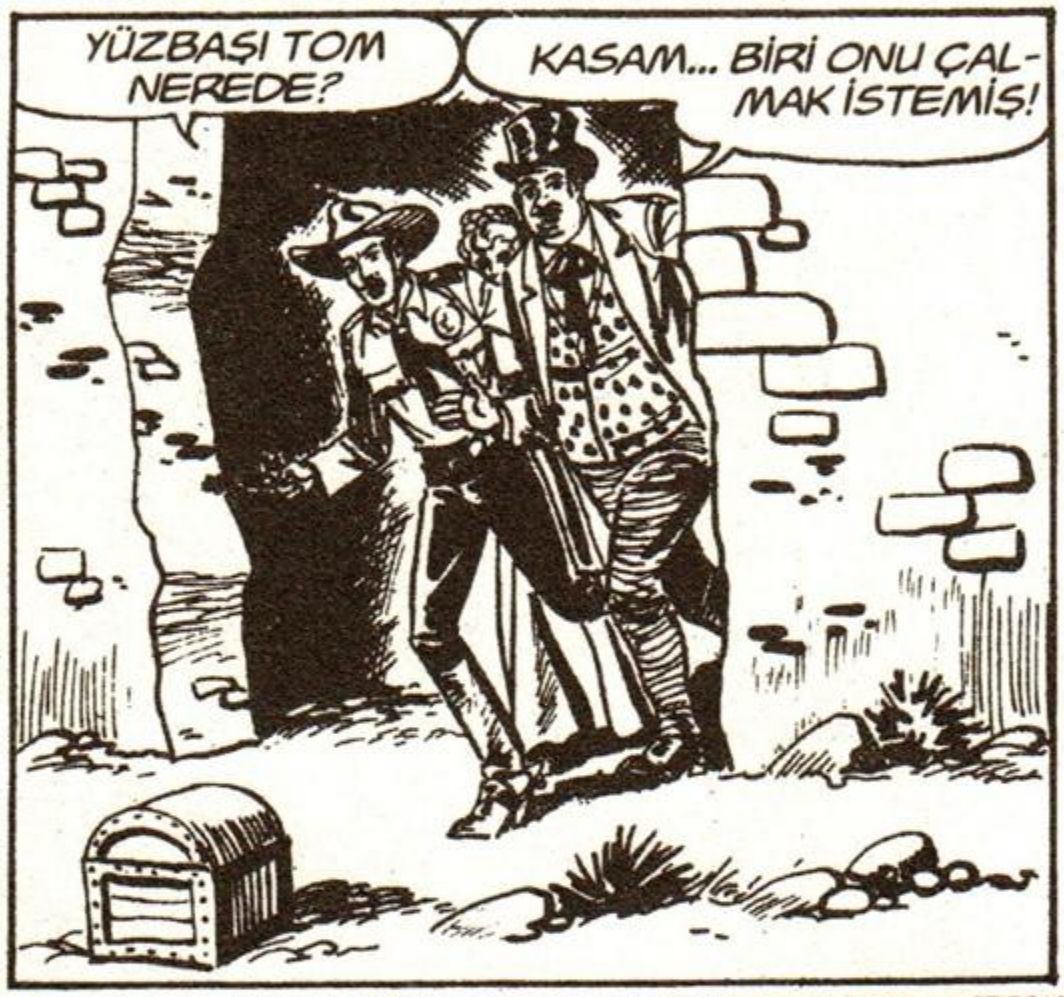
YÜZBAŞI TOM NEREDE?
KASAM... BİRİ ONU ÇALMAK İSTEMİŞ!

KARANLIKTA ONU GÖZDEN KAYBETTİM. BURASI ÇOK KAYALIK, HİÇ İZ YOK...
NASIL BULACAĞIM?

AMA FAZLA UZAĞA GİTMİŞ OLAMAZ...

BENİ GÖRMEDEN GEÇTİ... HA! HA! HA! KALEYE DÖNEYİM.
22·15

YÜZBAŞI TOM NEREDE? AH, İŞTE TÜCCAR GELİYOR...

HIRSIZLAR KASAYI ÇALMAYA KALKTI BİRLİKTE KOVALADIK...

YÜZBAŞININ YARDIMA İHTİYACI VAR. BANKERLE BENİM SİLAHLARI ALIP YANINA GİTMEMİZİ İSTİYOR...

AMA BEN..

SİZ GİDİN... BEN KIZINIZLA İLGİLENİRİM...

PEKİ GİDELİM!

ACELE EDİN!

UF... ÇOK YORULDUM.

GELDİK SAYILIR...

BURAYA KADAR SERSEM!

PAM!

SİLAH SESİNİ DUYMUŞ OLSALAR BİLE KILIK DEĞİŞTİRECEK KADAR VAKTİM VAR... BENİ YAKALAYAMAZLAR!

22·16

GERÇEK BANKER ÖLDÜ, AMA AZ SONRA YERİNE YENİSİ GEÇECEK... KİMSE BENDEN ŞÜPHELENMEYECEK... HA! HA! HA!

FİLLY UĞRUNA

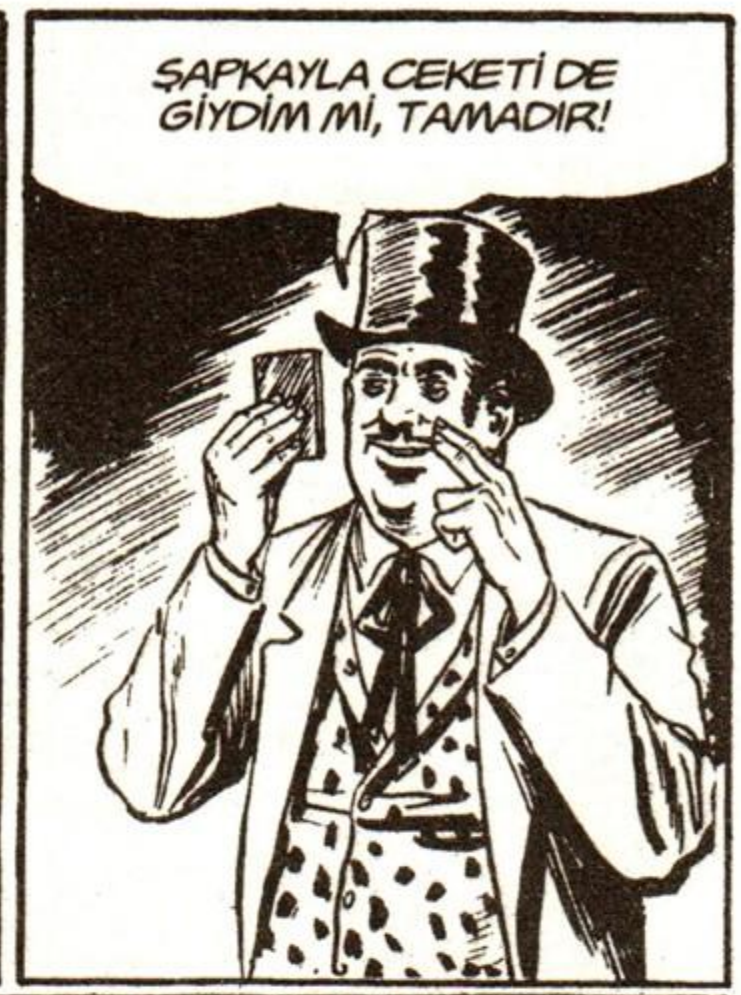

ŞÜKÜRLER OLSUN BABAM DÖNDÜ...NASILSIN BABA?

İYİYİM. BİRDEN DENVER'DEKİ İŞLERİMİ HATIRLADIM. BURADA VAKİT KAYBEDEMEM...
AMA ELİMİZDEN NE GELİR?

BİR AT VAR DEĞİL Mİ? İKİMİZİ DE TAŞIYABİLİR...
O TEK ÜMİDİMİZ. ONU ALAMAZSINIZ. BURADA ATSIZ YAŞANMAZ!

UMURUMDA DEĞİL. GEL FİLLY!
AMA BABA...
YÜZBAŞININ EMRİ OLMADAN ALAMAZSINIZ!

YARARI YOK! GERİ DÖNSEM İYİ OLACAK. NASIL OLSA ER VEYA GEÇ ORTAYA ÇIKACAKTIR...

KALEDEN SESLER GELİYOR... NE OLDU ACABA?

MADEM GÜZELLİKLE OLMUYOR AL BAKALIM!
DELİRDİN Mİ?
AAAH!
PAM!
ROCK!
22·18

BIRAK BENİ! SENİNLE GELMEK İSTEMİYORUM!
DURUN! NE YAPIYORSUNUZ?
APTALLAŞMA!

DUR! YOKSA ATEŞ EDERİM...
HAYIR! KIZI VURABİLİRİM...

ELİMİZDE KALAN TEK AT DA GİTTİ!
ROCK! TANRIM, ONU ÖLDÜRMÜŞ!

BİR ŞEYİM YOK YÜZBAŞI. ÖYLE BİR ADAMDAN BUNU BEKLEMEZDİM...
NEYSE Kİ KURŞUN SIYIRMIŞ... DUR DA YARANI SARAYIM...

NASIL BÖYLE DEĞİŞTİ ANLAMIYORUM.
BELKİ DE ÇOK KORKMUŞTU.
İMDAT! AHH!

ORADA BİRİ VAR...
YARALI GALİBA... GİDİP BAKALIM...

İM... DAT...
AMA... İMKANSIZ!
SANIRIM NELER OLDUĞUNU ANLADIM.

22·19

Ama şans dostlarımıza yardım eder... Ertesi gün...

BU DA NEREDEN ÇIKTI?

Tom çevik bir hareketle yerliyi üzerinden atar...

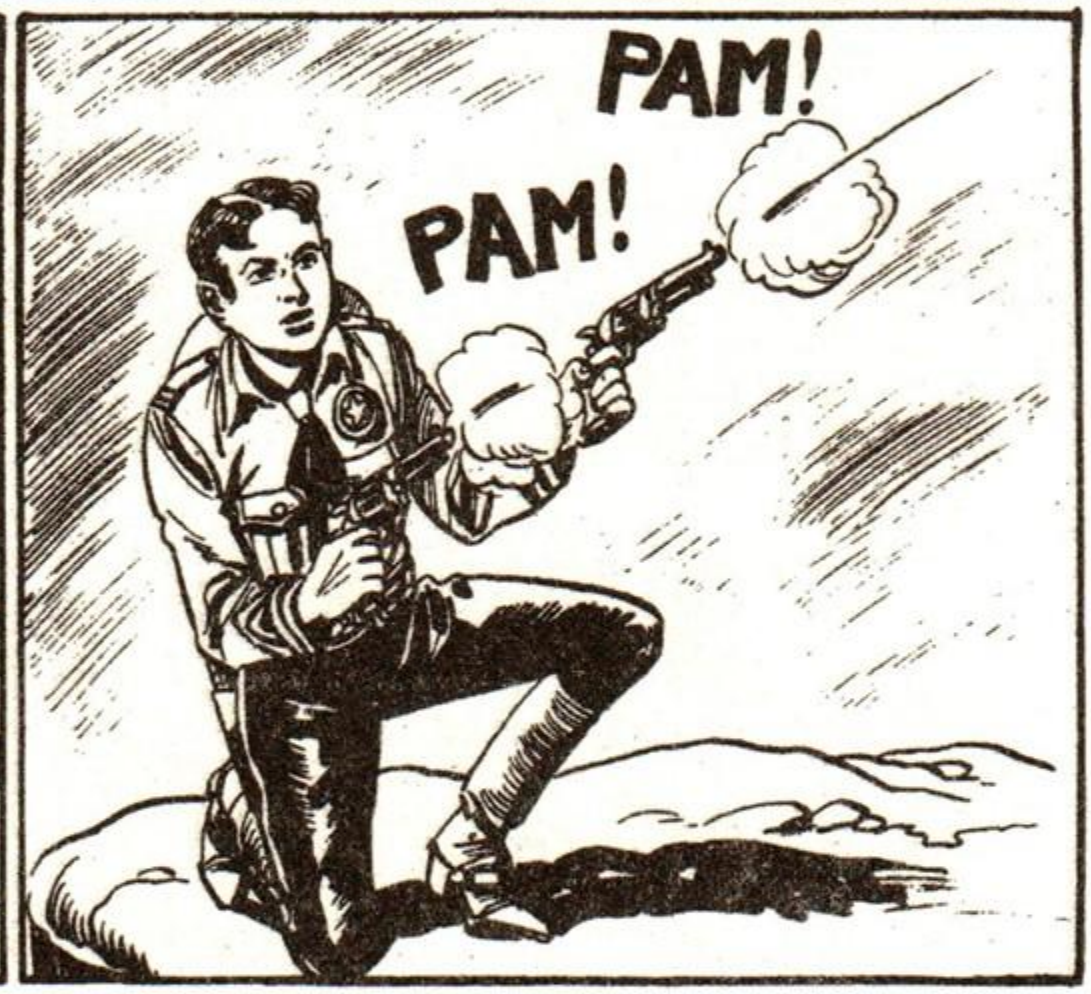
PAM!
PAM!

KALABALIK DEĞİLLER. AZ KALSIN POSTU DELDİRECEK-TİM!

Az sonra...

SİLAH SESİ DUYDUM, NE OLDU?
ATLARIN SAHİPLERİ İLE BİRAZ TARTIŞTIK...
22·21

BANKERİ EN YAKIN KASABAYA GÖTÜREBİLİR MİSİN?

ELBETTE... BİR GÜN SONRA DRY CREEK'TE OLURUZ...

BEN BİNBİR SURAT'I İZLEYECEĞİM...

İYİ ŞANSLAR... FİLLY'Yİ ONUN ELİNDEN KURTARIN...

O sırada uzaklarda, Denver yolunda...

SENİ HİÇ ANLAMIYORUM BABA? NİÇİN BÖYLE DAVRANDIN?

KES SESİNİ! KAFA ŞİŞİRME!

HAY AKSİ! YERLİLER!

ATEŞ ETME BABA! BELKİ BARIŞÇIDIRLAR!

SUS APTAL! KIZILDERİLİLER DAİMA KÖTÜ NİYETLİDİRLER...

PAM!

AAAH! AH!

SARI KARGA VURULDU!

BEYAZLAR SAVAŞ İSTİYOR DEMEK!

22·22

GÖRDÜN MÜ BABA? DURUP DURURKEN BİZE SALDIRMALARINA NEDEN OLDUN!
BEN SENİN BABAN DEĞİLİM. ADIM BİNBİR SURAT!

OH, TANRIM!
SENİ DAHA FAZLA TAŞIMAM GEREKSİZ. BÖYLECE ATIM DAHA İYİ KOŞAR...

BEYAZ KADIN ATTAN DÜŞTÜ!
SARI KARGA'NIN ÖCÜNÜ ONDAN ALACAĞIZ!

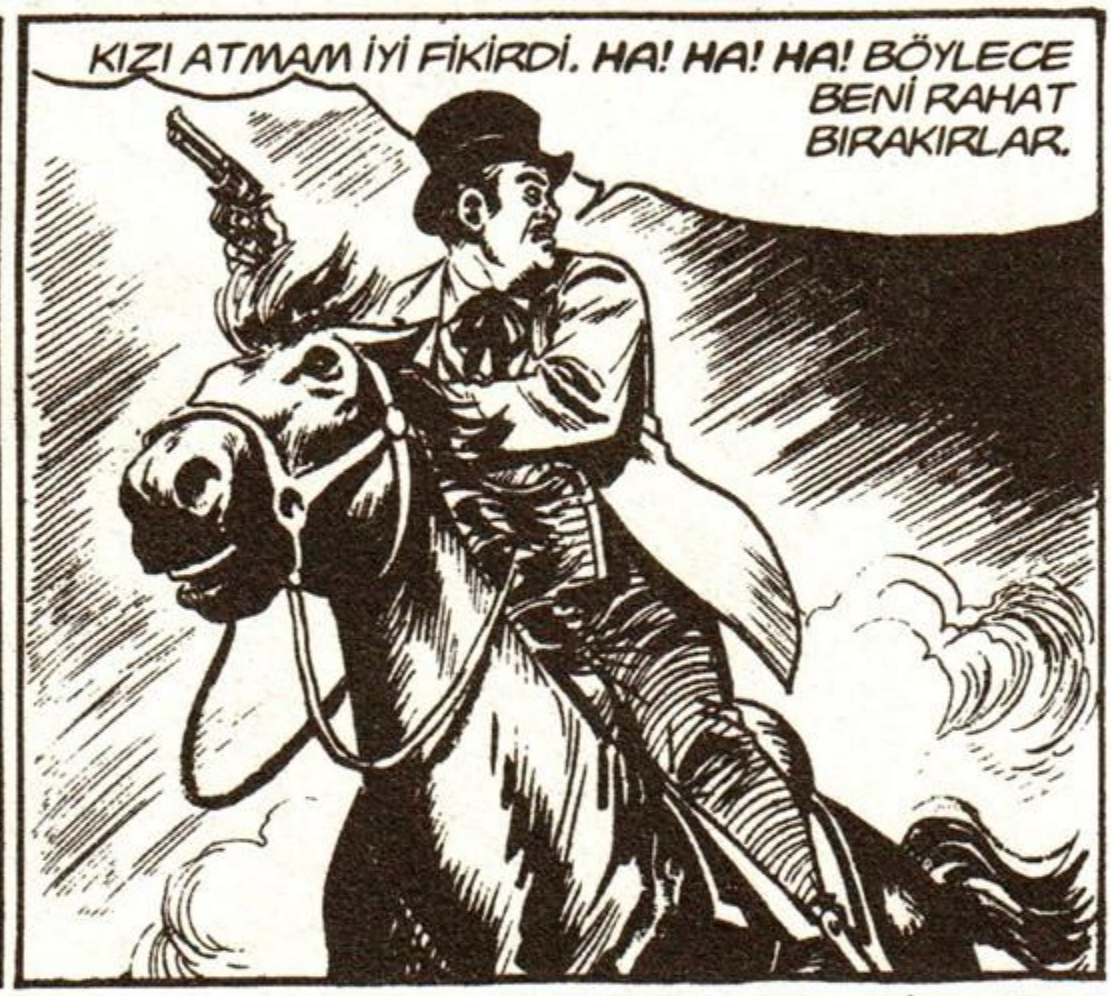
KIZI ATMAM İYİ FİKİRDİ. HA! HA! HA! BÖYLECE BENİ RAHAT BIRAKIRLAR.

Birkaç saat sonra...

O ALÇAKLA ARAMIZDA ÇOK MESAFE VAR... BELKİ DENVER'DE ONA YETİŞİRİM...

TAMTAMLAR! BURASI OGLALLA BÖLGESİ. AMA ONLAR BARIŞÇI İNSANLARDIR...
22·23

SARI KARGA ÖLDÜ! İNTİKAMINI BU KADINDAN ALACAĞIZ!

AW YU UHU UUH UH UH!!

YU UH UUHU UH UH UH UUH! UH!

İŞKENCE BAŞLASIN!

UH! UH! UH! UH!

DURUN! OGLALLA SAVAŞÇILARI NE ZAMANDAN BERİ KADINLARA İŞKENCE UYGULUYOR?

SEN DE KİMSİN? BU KADIN SARI KARGA'NIN ÖLÜMÜNDEN SORUMLU...

BEN DEĞİL BİNBİR SURAT ÖLDÜRDÜ! LÜTFEN BENİ KURTARIN!

SAKİN OLUN! ELİMDEN GELENİ YAPACAĞIM!

KORKUYORUM...

BENİ DİNLE BÜYÜK REİS. BU KADINI SERBEST BIRAK. ASIL SUÇLUYU YAKALAYIP CEZALANDIRACAĞIM...

SEN YALAN SÖYLÜYORSUN BEYAZ BEYAZI ÖLDÜRMEZ. SEN GİT, KIZ ÖLECEK! BEN KONUŞTUM! UGH!

22·24

FAYDASIZ... BIRAKMAYACAKLAR...

ÜZÜLMEYİN, BİR ŞANSIMIZ DAHA VAR...

OGLALLA SAVAŞÇISI İÇİN KADINA İŞKENCE ETMEK ŞEREFSİZLİKTİR. SANA BİR ÖNERİM VAR REİS!

KIZI BIRAKIP YERİNE BENİ BAĞLAYIN...

HAYIR YÜZBAŞI DELİRDİNİZ Mİ?

İYİ DÜŞÜN REİS. BEN BÜYÜK BİR SAVAŞÇIYIM!

SENİ TANIMIYORUM!

HELE BİR DENE! SEN VE ADAMLARIN KADAR CESUR OLDUĞUMU GÖRECEKSİN...

BAKALIM SÖYLEDİKLERİN DOĞRU MU?

BEYAZ ADAM GÜÇ DENEYİNDEN GEÇECEK. HAZIRLANIN!

Güç denemesi...

ADAMLARIM SANA VURMAYA ÇALIŞIRKEN ARALARINDAN DÜŞMEDEN İLERLEYECEKSİN. ONLAR YERLERİNDEN KIMILDAYAMAZLAR. DÜŞMEDEN YOLU BİTİRİRSEN GÜÇLÜ OLDUĞUN KANITLANIR...

ANLAŞILDI!

YAPMAYIN YÜZBAŞI...

22·25

Tom, ilk ikisinin arasına girer gibi yapar...

Birden geri çekilince vuruşlar boşa gider...

ŞAKAMI BEĞENDİNİZ Mİ?

ÇOK YAVAŞSINIZ!

Tom, üçüncü sopadan kurtulamaz...
AAAH.!!

Acı ile dişlerini sıkarak adamlardan birini yakalar...
22·26

İKİSİ DAHA SAF DIŞI OLDU!

İŞTE REİS! BİRKAÇ DARBE YEDİM AMA HALA AYAKTAYIM...
SEN BÜYÜK SAVAŞÇI!

TEKLİFİMİ KABUL EDİYOR MUSUN?
EVET! KIZI BIRAKIN, YERİNE ONU BAĞLAYIN!

AMA SİZİ BÖYLE BIRAKAMAM YÜZBAŞI! BU DOĞRU DEĞİL!

GİDİN BAYAN FİLLY! BENİ DÜŞÜNMEYİN!

TANRIM BANA DAYANMA GÜCÜ VER!
UH UH UH!! UH UH UH!!!
UH UH UH.!! UH! UH!
22·27

ZAVALLI, KENDİNİ BENİM İÇİN FEDA ETTİ...
BEYAZ ADAM SENİ KURTARDI KADIN, GİDEBİLİRSİN!

Üzüntüden ağlayan Filly atın dizginlerini bırakıp rastgele yol alır...
TANRIM, NE KORKUNÇ!

ÜRKEK GEYİK, SEN İYİ BALTA ATARSIN. BAŞLA!
UGH!!!

Kızılderilinin baltası havada uçar ve...

YIIIUH!! HUUU!!! HU!!
AWAYU UHUH!!! UH UH UH!! UH UH UH!!

O sırada Filly yolda iki atlıya rastlar...
HEY, NE İŞİNİZ VAR BURALARDA? DURUN!
22·28

BAYAN FİLLY! DİĞERLERİ NEREDE?
ARABAYI GÖRDÜK... SİZE KİM SALDIRDI?
OH, SİZ MİSİNİZ?

Filly olanları kısaca anlatır...

SİZ BURADA KALIN!
BİZ TOM'U KURTARMAYA ÇALIŞACAĞIZ BAYAN FİLLY!

İN ATTAN DOKTOR. KAMPA YAKLAŞTIK...
NASIL DA BAĞIRIYORLAR. UMARIM KÖTÜ BİR ŞEY OLMAMIŞTIR...

GÖRÜNMEDEN YAKLAŞALIM...
SİYULAR'IN TAKTİĞİNİ BİLİRSİN! BİZ DE ONLAR GİBİ YAPACAĞIZ!

YAVAŞ OL! FARKEDERLERSE BİZİ DE KAZIĞA BAĞLARLAR!

Kızılderililer iki çalının yaklaştığını farkedemeyecek kadar meşguldürler...
22·29

ŞİMDİYE KADAR SIYRIK BİLE ALMADIM. TEK İSTEĞİM, ACI ÇEKMEDEN ÖLMEK!

TOM HENÜZ SAĞ AMA ONU NASIL KURTARACAĞIZ?
BIRAK DA DÜŞÜNEYİM KONYAKÇI...

ONLARA HÜCUM EDİP GAFİL AVLAYALIM...
OLMAZ! BEKLE...

BABA! ÖLDÜRÜCÜ DARBEYİ BEN VURACAĞIM!
PEKİ OĞLUM! BU ŞEREF SANA AİT OLACAK!

BU REİSİN OĞLUYMUŞ. SANA BİR FİKİR VERİYOR MU?
EVET! YAVAŞÇA YAKLAŞALIM!

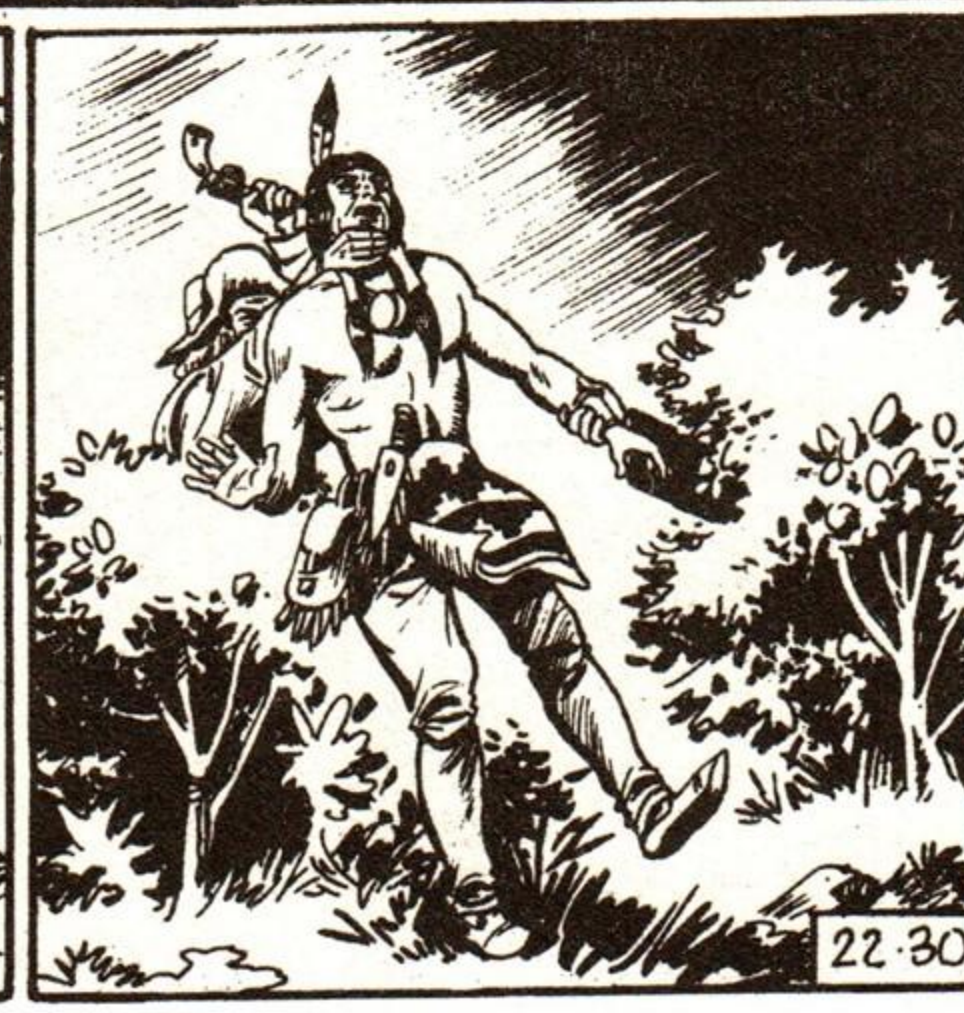
22·30

HEMEN EMİN BİR YERE GÖTÜRELİM...
BUNUN SAYESİNDE TOM'U KURTARACAĞIZ...

AZ SONRA ADAMLARIMIN SİLAHLARI VÜCUDUNU DELDİĞİNDE KENDİNİ FEDA ETTİĞİN İÇİN PİŞMANLIK DUYACAKSIN...
HEPİNİZE SELAM!

NE GÜZEL BİR EĞLENCE... ARADA BİR İYİ OLUYOR DEĞİL Mİ?
TÖRENİMİZİ BOZAN BU BEYAZ ADAMI YAKALAYIN!
DOKTOR!

DUR BAKALIM REİS! AZ ÖNCE GENÇ BEYAZ ADAM KADINI KURTARMAK İÇİN KENDİ HAYATINI TEKLİF ETMİŞ... ŞİMDİ DE BEN SENİNLE BİR PAZARLIK ETMEYE GELDİM.

ESİRE KARŞILIK OĞLUNUN HAYATI!

NE DEMEK BU?
OĞLUN ELİMDE. ESİRE NE YAPARSAN BEN DE AYNINI ONA YAPACAĞIM!

TAMAM, SEN KAZANDIN... AL ESİRİ, VER OĞLUMU GERİ!
ANLAŞTIK... HAYDİ TOM! GİDELİM!
22·31

TAM ZAMANINDA YETİŞTİN DOKTOR! BAYAN FİLLY'Yİ GÖRDÜNÜZ MÜ?

BİZE, OLANLARI O ANLATTI...

TOM, OĞLUM! SENİ İŞKENCE DİREĞİNDE GÖRMEK NE ACIYDI!

SEN DE BABANIN YANINA DÖN!

Bayan Filly'yi alan kahramanlarımız yola devam eder...

SİZE ÇOK TEŞEKKÜR EDERİM. HEMEN YOLA ÇIKIP BABAMA YETİŞECEĞİM...

BİZ SADECE GÖREVİMİZİ YAPTIK. UMARIM YAKINDA ÇALINAN PARANIZI DA BULURSUNUZ!

ELİMDE O PARALARIN SERİ NUMARALARI VAR. BİNBİR SURAT BURADA ONLARI KULLANDIYSA ANLARIZ...

HAKLISIN TOM. BÜTÜN DÜKKANLARI DOLAŞALIM. BİN DOLARLIKLAR HEMEN DİKKAT ÇEKER...

ÖNCE BARDAN BAŞLASAK...

SİZ SAĞDAKİ DÜKKANLARA BAKIN BEN DE SOLDAKİLERE.

KASABANIN SONUNDA BULUŞURUZ...

ENERAL STORE

RE

22·32

SELAM! BİZE EN İYİ ŞİŞENİ ÇIKAR...

ÖZEL GÜNLER İÇİN SAKLADIKLARINDAN OLSUN! TAMAM MI?

HEMEN!

YANGIN

BİZ RANCERİZ... YAKINLARDA SANA BİN DOLAR BOZDURAN OLDU MU?
EVET... ŞU SAKALLI ADAM...

İKİ DAKİKA ÖNCE BUNU VERDİ! BAKIN!
VAY CANINA! NUMARALAR UYUYOR!

NE DERSİN DOKTOR? SAKALI DA SAHTE GİBİ DURUYOR...
SAKİN OL KONYAKÇI! BELKİ O DA BAŞKASINDAN ALMIŞTIR...

SAKALA AKLIM YATMADI... KONTROL EDECEĞİM!
BURAYA OTURABİLİR MİYİZ?
BUYRUN! OTURUN!

BİR PURO İSTER MİSİNİZ?
TEŞEKKÜRLER AMA...

ATEŞİ DE BENDEN!
GERÇEK VİRGİNİA TÜTÜNÜDÜR...

SAKALINI TUTUŞTURACAĞIM. TAKMAYSA, FIRLATIP ATAR!
HEY! DİKKAT ET!
22·33

AYY... İMDAT! SAKALIM YANIYOR!
?
ÇIKARMADI...
EYVAH! YANLIŞ İŞ YAPTIK!

İMDAT! KUNDAKÇILAR! KATİLLER! SUU!
NE OLDU BABA?
SANA BUNU KİM YAPTI BABA?

KAÇSAK İYİ OLACAK...
AYNI FİKİRDEYİM DOKTOR...

HEY! SİZ... DURUN!
NİÇİN YAPTINIZ BUNU?
AMA... BİZ...

Bu sırada Tom'un şansı iyi gitmemiştir...
NE PARALARDAN, NE DE BİNBİR SURAT'TAN İZ VAR!
Ama birden gözlerine inanamayarak olduğu yerde çakılıp kalır...
VAY CANINA! RÜYA MI GÖRÜYORUM?
DENVE EL
22·34

Elli metre ötedeki adam da durmuştu...

LANET OLSUN!

BİNBİR SURAT!

Birden Denver'in ana caddesi cehennem yerine döner...

İMDAAT!

AAAAH!

SAKLANIN!

PAM! PAM! PAM!

ETRAFTA İNSANLAR OLMASAYDI ÇOKTAN ONU VURMUŞTUM!

KAÇMAYA ÇALIŞIYOR!

ÇEKİLİN ORADAN BAYAN!

İMDAAAT!

BENİ YAKALAYAMAYACAKSIN RANCER! HA! HA! HA!

ELİMDE SİLAH GÖRÜNCE ÇAREYİ KAÇMAKTA BULUYOR...

Silah seslerinden ürken bir araba atı, aniden yola fırlar...

İŞTE İYİ BİR FIRSAT!

22·35

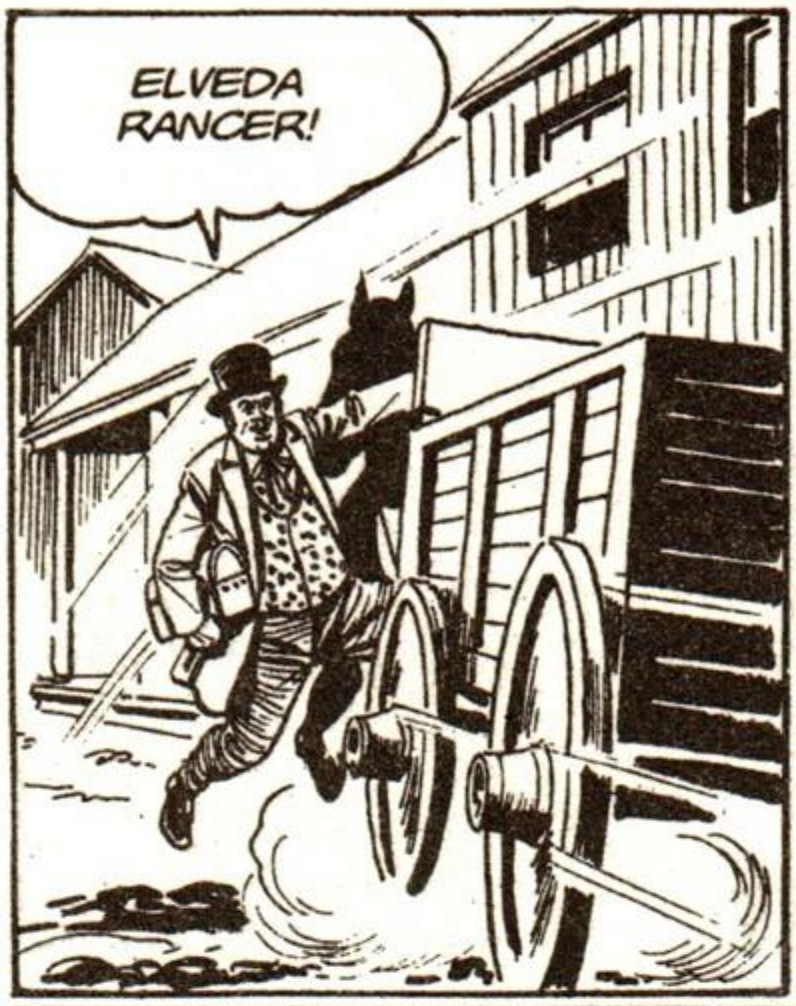
ELVEDA RANCER!

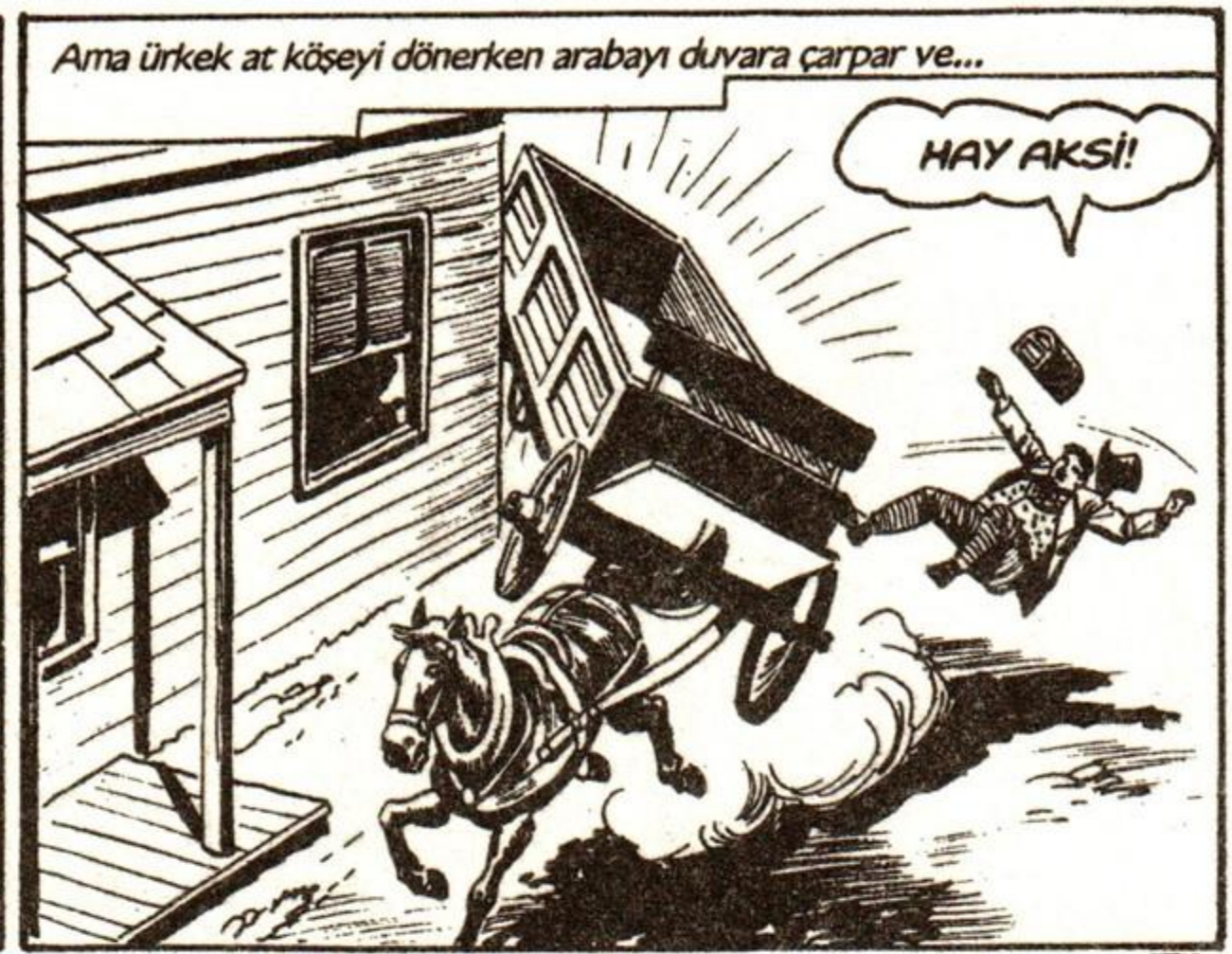
Ama ürkek at köşeyi dönerken arabayı duvara çarpar ve...
HAY AKSİ!

Binbir Surat kolundan fırlayan kasayı ele geçirmek için atılır ama Tom onu engeller...
BIRAK ONU ALÇAK!
UĞURSUZ...

AHIRA SIĞINIYOR... KONYAKÇI VE DOKTOR NEDEN GELMEDİ? SİLAH SESLERİNİ DUYMUŞ OLMALARI GEREK...

OH! KULAKLARIM UĞULDUYOR...
AH! KAFAMDA ÇANLAR ÇALIYOR...

HEY! BUNLAR SİLAH SESLERİ, ÇAN DEĞİL!
TOM BİNBİR SURAT'LA ÇARPIŞIYOR OLMALI...
PAM! PAM!

ONU BULDUN MU TOM?
EVET... AHIRA GİRDİ. ETRAFINI SARIN!
22·36

KAHRETSİN! BİNAYI SARIYORLAR! BURADAN ÇIKAMAYACAĞIM!

Bu sırada kırılan lamba samanları tutuşturur...
YA YANARAK ÖLECEĞİM YA DA TESLİM OLACAĞIM...
AMA BELKİ DE BİR ÇARE VARDIR...

BU BİNBİR SURAT'IN SONU DEMEKTİR. KAÇMASI İMKANSIZ!

DIŞARI ÇIKMADIĞINA GÖRE YANDI DEMEKTİR... DEĞİL Mİ?
DOĞRUSU KORKUNÇ BİR SON...

Ertesi gün yıkıntıların arasında Binbir Surat'ın cesedi boş yere aranır...
BURADA KÖMÜRLEŞMİŞ CESET FALAN YOK...
BELKİ DE BİNBİR SURAT KÜL OLMUŞTUR...

ELİMİZDE ÖLDÜĞÜNE DAİR BİR DELİL OLSAYDI İÇİM RAHAT EDECEKTİ... NEYSE, ARTIK BİNBİR SURAT ADINI ARANANLAR LİSTESİNDEN ÇIKARABİLİRİZ DOSTLARIM...
22·37

Ama dostlarımız yanılır... Gece kalıntıların arasında...

HA! HA! HA! KİMSE KUYUYA BAKMADI. İÇİNDEKİ SU HAYATIMI KURTARDI... BENİ HENÜZ ELE GEÇİRMEDİN YÜZBAŞI! VE GEÇİREMEYECEKSİN DE...

İki hafta sonra Kulver City" de...
SAÇINIZ BÖYLE İYİ OLDU YÜZBAŞI...
TEŞEKKÜRLER BRUCE...

BİRAZ DA FRANSIZ KOLONYASI SIKAYIM...
BU DA NE?
PAM! PAM!

SARHOŞ KIZILDERİLİLER YÜZBAŞI. SAKIN DIŞARI ÇIKMAYIN!
PARANI SONRA ÖDERİM BRUCE...

Sarhoş üç yerli etrafa ateş ederek at sürmektedir...
22·38

YİNE ALKOLÜN ZEHİRLEDİĞİ YERLİLER. ONLARA BUNU SATANI BİR BULSAM...

UH! UUUH, UUH!!

UUUH! UUUH!

PAM!

PAM!

Tom kementiyle ikisini de yakalar...

ATEŞ EDERDİM AMA SARHOŞLUKLARI ONLARIN SUÇU DEĞİL...

EN İYİSİ ZARAR VERMEDEN ETKİSİZ HALE GETİRMEK...

WEST-NAT

SARHOŞ YERLİLER ÇOK TEHLİKELİ OLUR!

AWAYO!!!

22·39

LEŞ GİBİ VİSKİ KOKUYORSUN...

Üçüncü yerli geri dönerek arkadaşlarına yardıma gelir...
PAM!
PAM!
HAY ŞEYTAN!
COULVER -BANK -N

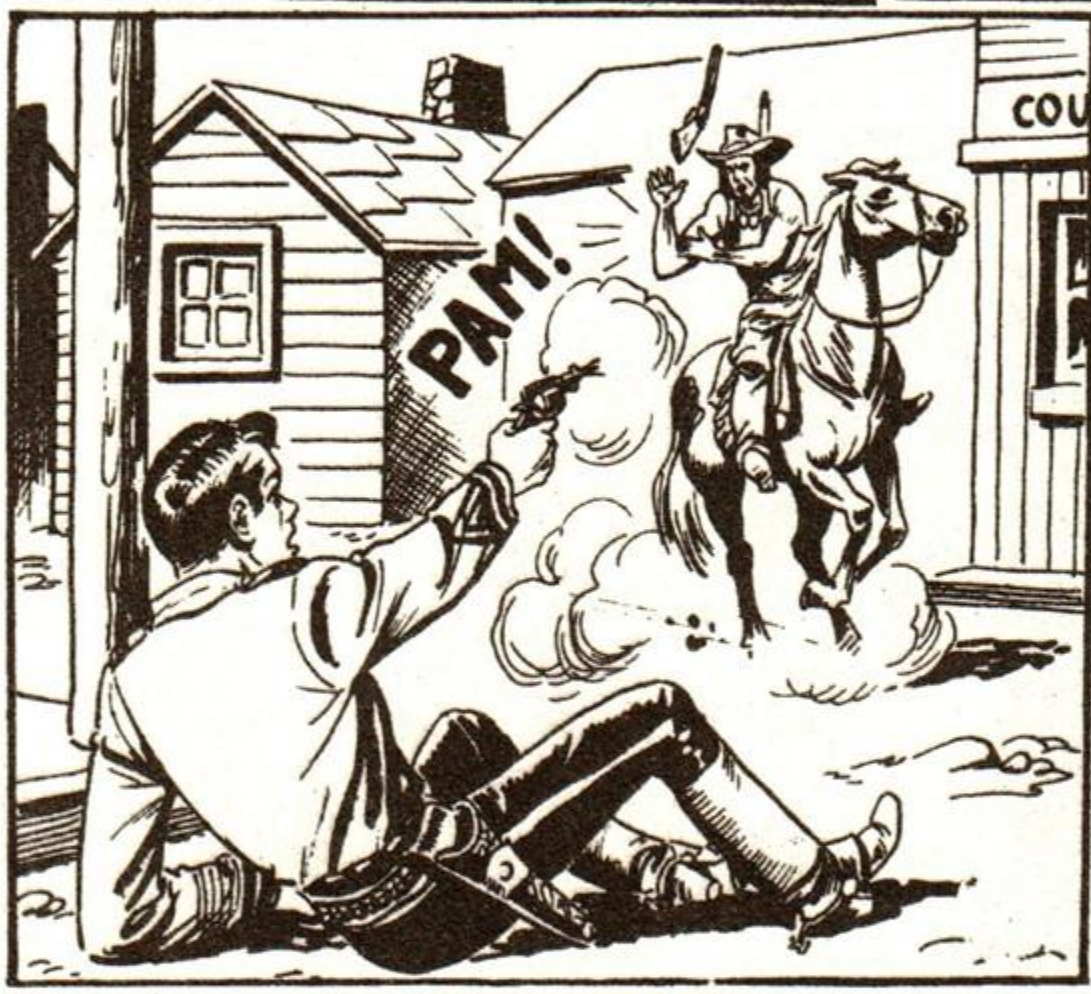
PAM!
COU

ŞUNLARA İÇKİ SATANI BİR ELİME GEÇİRSEM!

SİZİ ANCAK KULVER HAPİSHANESİ AYILTIR...
NE OLDU?
SARHOŞ KIZILDERİLİLER!
YÜZBAŞI DERSLERİNİ VERDİ...

BİRKAÇ SERSERİ ONLARA İÇKİ SATMAYA BAŞLADIĞINDAN BERİ BURADA HUZUR KALMADI HİÇ...
CİVARDA BİRÇOK ÇİFTLİĞİ YAKTILAR ŞİMDİ DE ŞEHRE İNİYORLAR...
22-40

Az sonra Kulver Kalesi'nde...

BU CİVARDA YERLİLERE KAÇAK İÇKİ SATAN BİRİ OLMALI...

ONU BULACAĞIZ ALBAYIM...

VE SANIRIM BİZİ EPEY UĞRAŞTIRACAK. BU GÖREVİ SİZE VERİYORUM YÜZBAŞI...

KULVER CİTY'YE GELİP GİDEN ARABALARI ARAYIN. KIZILDERİLİ KAMPINI DA İNCELEYİN...

ELİMDEN GELENİ YAPACAĞIM.

Ertesi gün Kulver City sokaklarında...

VAY CANINA! BU ÜNLÜ SİLAHŞÖR OKLAHOMA JACK... BURADA NE İŞİ VAR?

NEYSE! GÖZÜMÜ ÜZERİNDEN AYIRMAMALIYIM...

HEY, BU KADAR RASTLANTI DA FAZLA!

GENERAL

ÖNCE JACK, ŞİMDİ DE SNAKE VE RAMON. ÖNEMLİ BİR İŞ OLMASA BİR ARAYA GELMEZLERDİ. BAKALIM ÖNÜMÜZDEKİ GÜNLERDE NELER OLACAK?

22·41

BU ARABA YENİ GELMİŞ. BAKALIM İÇİNDE NE VAR?
HEY! BUNUN SAHİBİ KİM?

BENİM YÜZBAŞI... NE İSTEDİNİZ?
BASİT FORMALİTE BAYAN! İÇİNDE NE VAR? KULVER CİTY'YE NİÇİN GELDİNİZ?

BEN DUL BAYAN SANDERS'İM. BURAYA BİR YIL ÖNCE ÖLDÜRÜLEN KOCAMIN MEZARINI ARAMAYA GELDİM.

BAŞINIZ SAĞ OLSUN BAYAN! ARABAYA BİR GÖZ ATACAĞIM...
NE? BU BANA HAKARETTİR YÜZBAŞI...

AH, KOCAM SAĞ OLSAYDI BANA BUNLARI YAPAMAZDINIZ. BENİ SAVUNMASIZ BULDUNUZ DİYE Mİ BÖYLE DAVRANIYORSUNUZ?
AMA BAYAN, BEN SADECE...

BAYAN SANDERS! BU RANCER CANINIZI MI SIKTI?
HEMEN DERSİNİ VERELİM...
BAK HELE KİMİ GÖRÜYORUM?

BUNLAR BENİM ADAMLARIM YÜZBAŞI... YOL BOYUNCA BENİ KORUMALARI İÇİN TUTTUM...
GERÇEKTEN TAM ADAMLARINI SEÇMİŞSİNİZ BAYAN!
22·42

SİZİN İÇİN ÇALIŞTIKLARINA GÖRE ARABAYI MUTLAKA ARAMAM GEREKİYOR!

BAYAN İSTEMEDİKÇE KİMSE ELİNİ O ARABAYA SÜREMEZ!

DEMEK ÖYLE... O ZAMAN ENGEL OLUN DA GÖRELİM BAKALIM...

UZAK DUR RANCER!

GENE

NELER OLUYOR TOM?

OLAY ÇIKARMAK İÇİN YANLIŞ YER SEÇMİŞLER...

BEN DE BAYLARA BUNU ANLATMAYA ÇALIŞIYORDUM...

ŞİMDİ ARABAYI GÖRELİM!

İÇİNDE SADECE EŞYALARIM VAR...

GALİBA KADIN DOĞRU SÖYLEMİŞ...

PEKALA BAYAN. BU KADAR UZATMASAYDINIZ, İŞİM DAHA ÇABUK BİTECEKTİ...

BU HİKAYE BENİ PEK İKNA ETMEDİ... O DUL KADIN BU ÜÇ SERSERİYİ SADECE YOLDA KENDİSİNİ KORUSUNLAR DİYE TUTMUŞ OLAMAZ...

22·43

KADIN KENDİNE SON DERECE GÜVENİLİR KORUYUCULAR SEÇMİŞ DOĞRUSU...

ONLARI TANIDINIZ DEĞİL Mİ? ARABAYI GÖZDEN KAYBETMEYİN...

MERAK ETME...

Aksama doğru...

HEY, İKİNİZ NEDEN BEKLİYORSUNUZ ORADA? GELİN SİZE KOCAMIN KONYAĞINDAN İKRAM EDEYİM.

ÇOK TEŞEKKÜR EDERİZ BAYAN SANDERS!

BU KONYAK GERÇEKTEN HARİKA!

NEFİSMİŞ... MMM... TAM AĞZIMA LAYIK!

Bir saat sonra...

HA! HA! HA! İÇİNE UYKU İLACI KOYMUŞTUM...

JACK, SNAKE, RAMON! GELİN!

RON...RON...RON...

BİZİ Mİ ÇAĞIRDINIZ BAYAN?

ŞUNLARI BİR KÖŞEYE ÇEKİN VE ARABAYI HAZIRLAYIN!

ACES-SA

O sırada Kulver Kalesi'nde...

NASIL? BEĞENDİNİZ Mİ?

ÖZÜR DİLERİZ BAYAN SUZİ... TAM TADINI ALAMADIK...

BİRAZ BARUT KOKUYOR!

22-44

SİZ GÜZEL YEMEKTEN NE ANLARSINIZ? ANCAK FASULYE VE VİSKİYE ALIŞMIŞSINIZ...

TOM! GELSENE!

EVET, BELKİ YÜZBAŞI ANLAR...

BİR DE SEN BAK TOM. BU İKİSİ YEMEĞİN TADININ BARUTA BENZEDİĞİNİ SÖYLÜYOR... SEN NE DERSİN?

ZAVALLI YÜZBAŞI...

OH... AH... GULP!

NASIL? SÖYLESENE! GÜZEL Mİ DEĞİL Mİ?

ŞEY... HARİKA! ELLERİNE SAĞLIK...

ÖMRÜMDE BÖYLE BERBAT ŞEY YEMEDİM... AMA SÖYLERSEM KIZAR...

BEN ARTIK GİDEYİM...

OLMAZ! MADEM BEĞENDİN, HEPSİNİ YİYEBİLİRSİN!

HA! HA! HA! ZAVALLI YÜZBAŞI!

ZORLA HEPSİNİ YİYOR!

BİLSEYDİM DAHA BÜYÜK YAPARDIM...

İMDAT! MİDEM... AH!

ÜSTÜNE MÜSHİL İÇİN YÜZBAŞI... HA! HA! HA!

HA! HA!

22·45

Az sonra kasabada...

BAKALIM DOKTOR VE KONYAKÇI NE YAPTILAR...

HEY! BUNLAR DA KİM?

HAY AKSİ! BİZİMKİLERMİŞ! UYANIN! BURASI YATAKHANE Mİ? HEYY! UYANSANIZA!

ARABA DA KAYBOLMUŞ. NELER OLDUĞUNU ANLAR GİBİYİM...

BİR ŞEY Mİ VAR YÜZBAŞI?

BAŞIMIZ BELADA TOMMY! RANCERLERDEN KİMİ BULURSAN SÖYLE ATLARIYLA BURAYA GELSİNLER!

BAŞÜSTÜNE...

Az sonra...

HAYDİ ÇOCUKLAR! ARABA KIZILDERİLİ KAMPINA VARMADAN ONLARA YETİŞMELİYİZ...

İZLER TAZE, UZAKTA OLAMAZLAR...

SİLAHLARI HAZIRLAYIN. İŞTE ORADALAR...

22-46

Ertesi gün...

Bir saat sonra...

KADIN KOCASININ BİR YIL ÖNCE ÖLDÜRÜLDÜĞÜNÜ SÖYLEMİŞTİ AMA BU TAŞLAR YENİ KONMUŞ GİBİ...
HAKLISIN... EMİNİM MEZARIN İÇİNDE İLGİNÇ ŞEYLER BULACAĞIZ...

TÜM KONYAK FIÇILARI ADINA... ÖLÜLERİ TEK PARÇALI BİR TABUTA KOYARLAR SANIRDIM...
İÇİNDE TAHMİN ETTİĞİM ŞEYLER VARSA YAŞADIK DEMEKTİR...

NUMARAYI ANLADIN MI? İÇKİYİ BURAYA GÖMÜYORLAR, KIZILDERİLİLER DE GECE GELİP ALIYORLAR...
ANLADIĞIM TEK ŞEY BİZE GÜN DOĞDUĞU!

HAKLISIN KONYAKÇI. KIZILDERİLİLERİ KURTARALIM...
DUL SANDERS'İN ŞEREFİNE!

ELLER YUKARI! KIMILDAMAYIN!
AUGH!
GULPH!

NUMARAMIZI ANLADINIZ... AMA KİMSEYE ANLATAMAYACAKSINIZ!
BURADA, AÇILMIŞ HAZIR BİR MEZAR VARKEN TEMİZLEYELİM...
HA! HA!
22·48

RAMON'A BİR DERS

YERE YAT SNAKE!
EYVAH!
PAM! PAM!

AMA SİZ ERKEKSİNİZ. BENSE SİZİ...
EVET... BEN DUL BAYAN SANDERS DEĞİLİM APTAL, BİNBİR SURAT'IM. HA! HA! HA!

GÖRDÜN MÜ? BAYAN SANDERS ERKEKMİŞ...
BİNBİR SURAT'IN CESEDİNİ BULAMAYINCA İÇİME BİR KURT DÜŞMÜŞTÜ ZATEN! DEMEK HALA YAŞIYOR...
ZIP

İKİSİ DE KESKİN NİŞANCI... KEŞKE JACK'İ ÖLDÜRMESEYDİNİZ...
AYNI AKIBETE UĞRAMAK İSTEMİYORSAN ÇENENİ KAPAT!

O sırada...

GEZMEYE Mİ YÜZBAŞI?
PAWNİ KÖYÜNE DOĞRU GİDİYORUM. AKŞAMA DÖNERİM...

İÇKİYE BAŞLAMADAN ÖNCE PAWNİLER BARIŞSEVERDİLER... AMA İÇKİ İÇMEYE BAŞLADIKLARINDAN BERİ ÇOK VAHŞİLEŞTİLER... AH, O İÇKİ KAÇAKÇILARINI BİR ELİME GEÇİRSEM...
22·50

İÇİNCE ÇOK TEHLİKELİ OLUYORLAR... REİSLERİ İLE GÖRÜŞMEKTE YARAR VAR. HEY, BU GELEN DE KİM?
KOCANA NE OLDU BAYAN? YARALI MI?
KEŞKE YARALI OLSAYDI. BEYAZLARIN ATEŞ SUYU ONU BU HALE GETİRDİ... O... SARHOŞ...
BEN HALLEDERİM!
SİZ BEYAZLAR PAWNİ SAVAŞÇILARINI MAHVETTİNİZ...
BAYKUŞ GAGASI NEHRE ATILMAYI HAKETTİ. AİLESİNİ DÜŞÜNECEĞİ YERDE DURMADAN İÇİYOR...
O ÖLÜNCE İÇMEYEN BİR SAVAŞÇI İLE EVLENECEĞİM...
MERAK ETME, ÖLMEYECEK...
İŞTE AYILDI... ARTIK SORULARIMA CEVAP VEREBİLİR...
KEŞKE BIRAKSAYDIN DA BOĞULSAYDI...
EĞER SENİ TEKRAR NEHRE ATMAMI İSTEMİYORSAN İÇKİYİ KİMİN SATTIĞINI SÖYLE BAKALIM...
ATEŞ SUYUNU ÜÇ ADAMA EMİR VEREN BEYAZ KADINDAN ALDIM...
22·51

GÖZLÜĞÜ VAR MIYDI? ADAMLARDAN BİRİNİN ŞAPKASI GENİŞ KENARLI MIYDI?

UGH!

BİR TANESİNİN DE KIRMIZI GÖMLEĞİ VE DERİ YELEĞİ VARDI, DEĞİL Mİ?

EVET, ÖYLE!

ONLAR... DUL BAYAN VE ÜÇ SİLAHŞÖR...

KOCANIZI KÖYE GÖTÜRÜN ARTIK ONA İÇKİ SATAMAYACAKLAR...

KİM OLDUKLARINI ÖĞRENDİM... TUTUKLAMAK İÇİN DELİL İSTER AMA ONU DA HALLEDERİM...

Akşama doğru...

İŞTE KULVER CİTY. ONLARI BU KÜÇÜK YERDE BULMAK HİÇ DE ZOR OLMAYACAK...

İÇLERİNDEN BİRİ BURADA... GİDİP BİR GÖRÜŞEYİM...

GECELERİ MEZAR BAŞINDA DUA EDİYORSUN, GÜNDÜZ DE POKER Mİ OYNUYORSUN RAMON?

İYİ GÜNLER YÜZBAŞI! VAKİT GEÇİRİYORUM...

22.52

BENİMLE GEL! SENİNLE KONUŞACAKLARIM VAR...
BU ELİ BİTİRİNCE GELİRİM...
HEMEN GELECEKSİN RAMON!
HEY, NE OLUYOR ŞİMDİ?
SONRA DEVAM EDERİZ... BENİM İŞİM VAR...
BU DAVRANIŞINIZ...
KES SESİNİ! OTUR VE SORULARIMA CEVAP VER!
DUL BAYANLA DİĞERLERİ NEREDELER?
NE BİLEYİM? ONLARIN BEKÇİSİ DEĞİLİM!
EMİNİM KIZILDERİLİLERE İÇKİ SATTIKLARINDAN DA HABERİN YOKTUR.
GERÇEKTEN BİR ŞEY BİLMİYORUM...
YALANCI... SANA ZORLA SÖYLETECEĞİM!
YETER! BEN DE SENİN KADAR İYİ NİŞANCIYIM.
HELE SİLAHINA DOKUNMAYI BİR DENE RAMON. SENDEN HIZLILARINI DA GÖRDÜM...
ANLAŞILDI. SEN MEZARA GİRMEK İSTİYORSUN!
Ramon şimşek gibi silahına davranır ama...
22·53

AT ONU ELİNDEN, ÇÜNKÜ BENİMKİ SIRTINA DÖNÜK!
LANET OLSUN!

Ramon tabancasını atıp örtüden kurtulduktan sonra...
AMA ELİNDE SİLAH YOK!
SENİN GİBİ BİRİ İÇİN SİLAH KULLANMAYA BİLE GEREK YOK. DEFOL BURADAN!

KUTLARIM YÜZBAŞI... RAMON GİBİ BİR HAYDUTU SİLAHSIZ YENEBİLECEK TEK KİŞİ SİZSİNİZ... BİR KADEH ALIR MISINIZ?
SAĞOL! İÇKİ İÇMEM!

BEN SÜT SEVERİM AMA ONA DA VAKTİM YOK...
BİR DAHA GELİŞİNİZDE BORCUM OLSUN...

RAMON GİDİP ARKADAŞLARINA HABER VERECEKTİR. GÖRÜNMEDEN İZLEYEYİM...

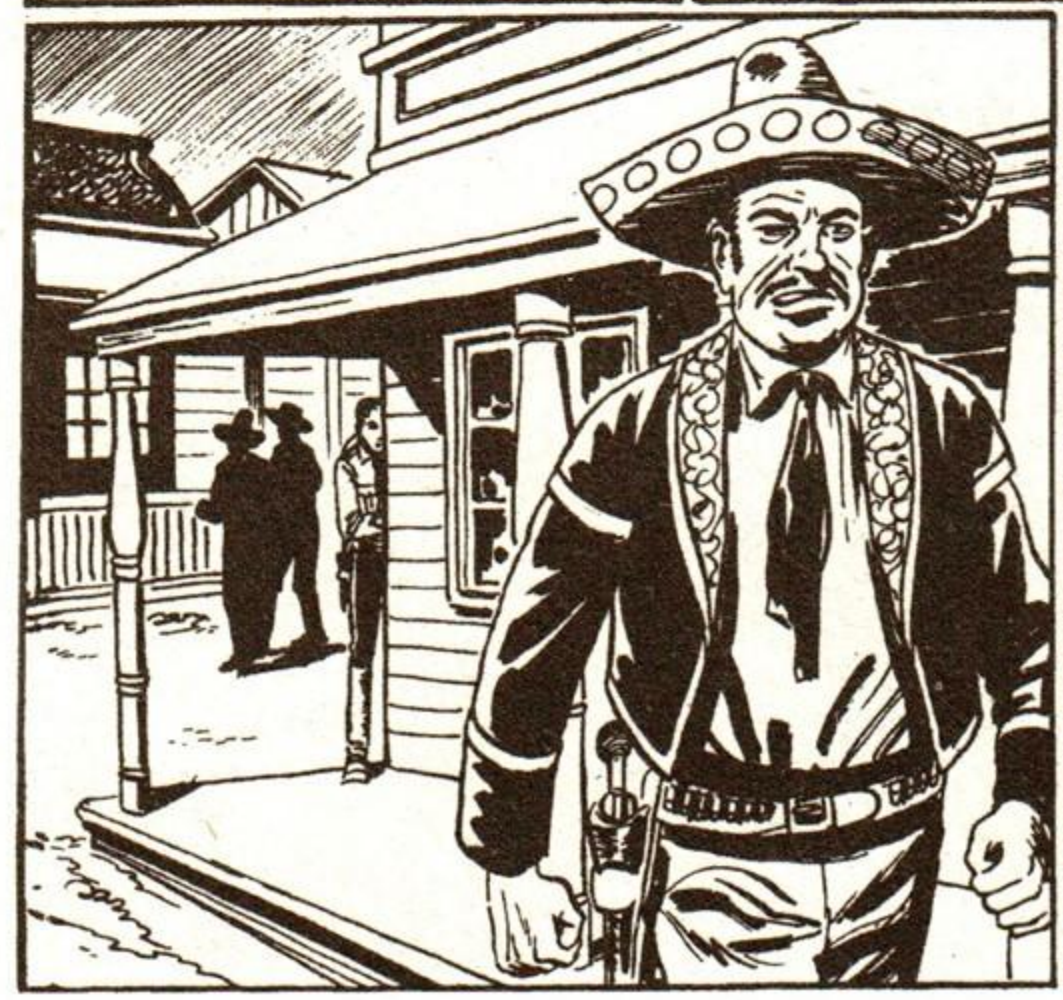

O DÜKKANDA HİÇ IŞIK YOK! BELKİ DUL KADINLA ARKADAŞLARI BAŞKA YERDEDİR...
22·54

NEREDE ŞU KAHROLASI LAMBA? HEP YER DEĞİŞTİRİR...

OH, İŞTE BULDUM.

HAY ŞEYTAN... NEREDEN ÇIKTIN BÖYLE? BENİ KORKUTTUN!
ATEŞ SUYU ALMAYA GELDİM...

HA! HA! KIZILDERİLİYE VİSKİ SATIYOR. BU KEZ SUÇÜSTÜ YAKALANDI...

Aynı anda...

ATEŞ KESİLDİ. ONLARI VURDUK GALİBA...
BU KARANLIKTA MUCİZE OLURDU... HEY, NAL SESLERİ DUYUYOR MUSUN?

ATLA KAÇIYORLAR!
ÜSTELİK BİZİMKİLERİ DE GÖTÜRÜYORLAR!

ÇOK UZAKLAŞTILAR! ONLARI VURAMAYIZ!
YAYA KALDIK DOSTUM. EN AZ YİRMİ MİL YÜRÜYECEĞİZ...
PAM!
22·55

AH! BU CEZAYI HAKETMEK İÇİN NE YAPTIM?
YA BEN? NASIRLARIM DA VAR...

BU MEZAR İÇKİ DOLU... YOLA ÇIKMADAN ÖNCE BİRAZ İÇELİM...
BUNA ZATEN İHTİYACIMIZ VAR KONYAKÇI...

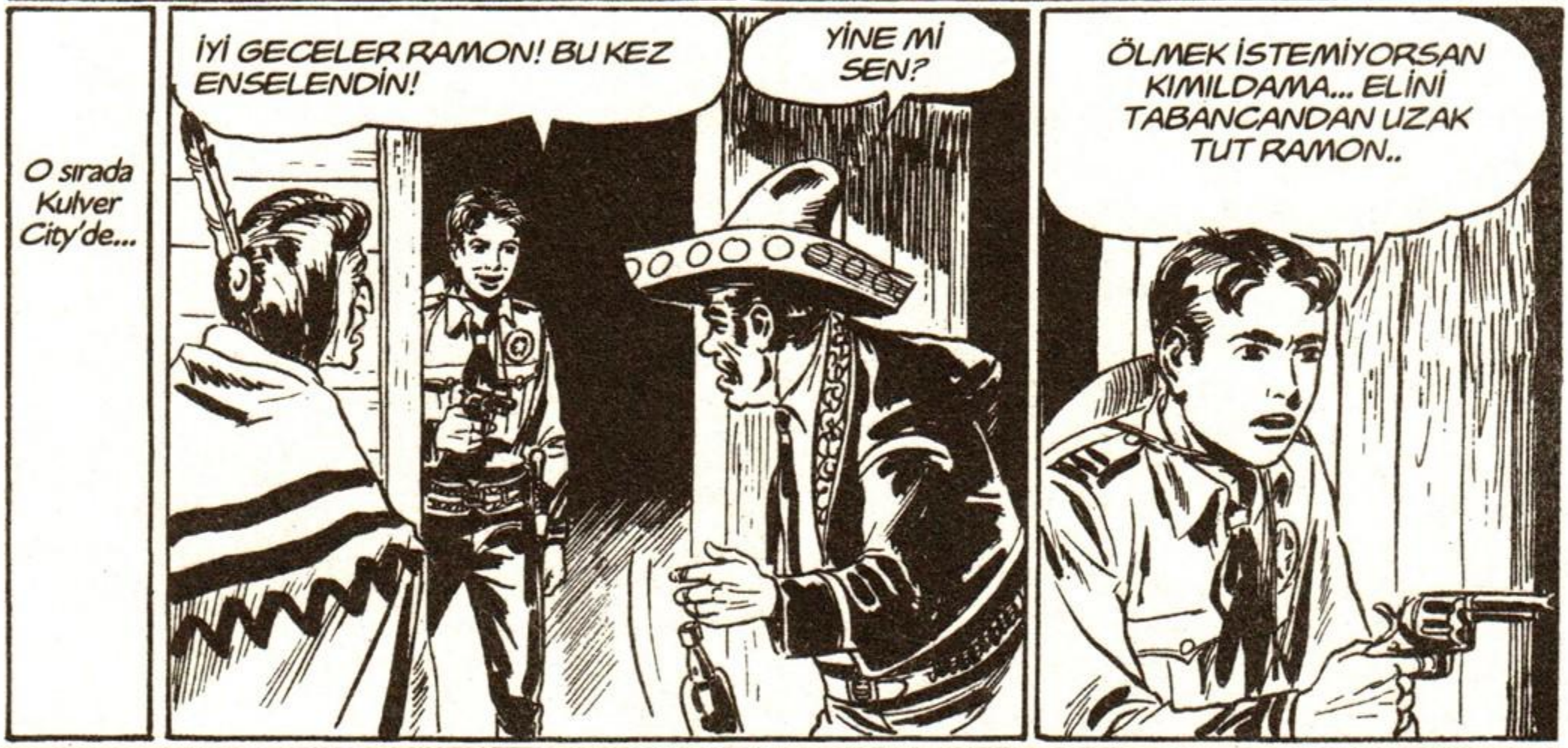
O sırada Kulver City'de...
İYİ GECELER RAMON! BU KEZ ENSELENDİN!
YİNE Mİ SEN?
ÖLMEK İSTEMİYORSAN KIMILDAMA... ELİNİ TABANCANDAN UZAK TUT RAMON..

O sırada kızılderili Tom'un haydutla ilgilenmesinden yararlanır...
AH!
Ramon da silahına davranır...
22·56

Ama Tom kendini yana atarak mermiden kurtulur ve...

PAM!

Lambayı da devirerek ateşe karşılık verir...

PAM!

NEREYE GİTTİ ACABA?

PAM!

PAM!

ATEŞ EDERSEM SAKLANDIĞIM YER BELLİ OLUR... EN İYİSİ ONU YANILTMAK...

Ramon Tom'un attığı çekice ateş ederek yerini belli eder...

BU KEZ ONU VURMUŞ OLMALIYIM...

PAM!

PAM!

Ama haydut birden neye uğradığını şaşırır...

ÇEKİCE ATEŞ ETMENİN SIRASI MI?

AH! LANET!

22-57

ÇOK GÜÇLÜSÜN AMA JAPON OYUNLARINDAN ANLAMIYORSUN!
AH! KOLUM! UFF!

BOKSTA DA İYİ DEĞİLSİN!

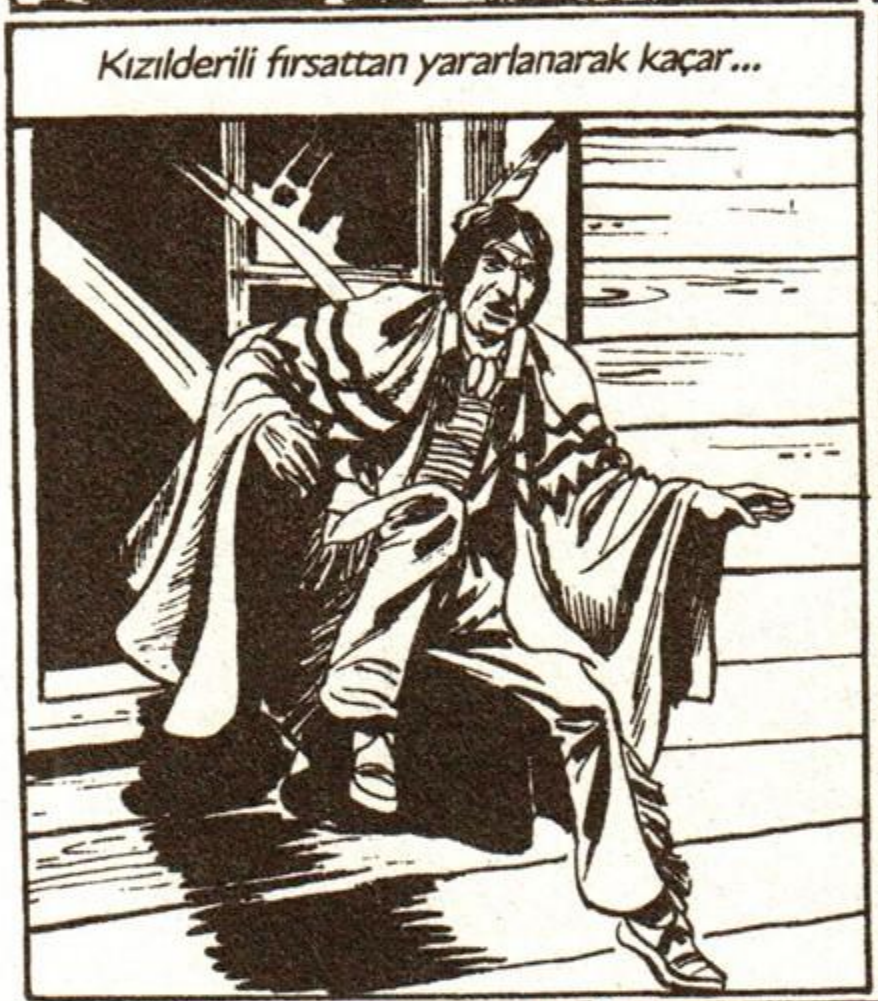
Kızılderili fırsattan yararlanarak kaçar...

Ramon hakettiği dersi almıştır...
YETER! TESLİM OLUYORUM!
GÜZEL! ŞİMDİ BANA ARKADAŞLARININ YERİNİ SÖYLE RAMON! ACELE ETSEN İYİ OLUR!

KOCASININ MEZARINA GİTTİLER. İÇKİYİ ORADA SAKLIYORLAR. SONRA DA KIZILDERİLİLER GELİP ALIYOR...

OH! OLAMAZ! KONYAKÇI VE DOKTOR DA ORAYA GİTMİŞTİ... BAŞLARI DERTTE OLABİLİR... UMARIM KÖTÜ BİR ŞEY OLMAMIŞTIR...

YÜRÜ! DUA ET DE ARKADAŞLARIMA BİR ŞEY OLMASIN...
22·58

BENİ NİYE BURAYA BAĞLIYORSUN?

SENİ HAPSE GÖTÜRMEYE VAKTİM YOK. HEMEN O MEZARA GİDECEĞİM...

Tam bu sırada...

BİNBİR SURAT, BAK! RAMON YAKALANMIŞ...

ATEŞ ET SNAKE! ATEŞ ET!

Tom çevik bir hareketle kenara atlar...

ARADIKLARIM UMDUĞUMDAN ÇABUK GELDİ...

ZIP

ZIP

Hemen tabancasını çeker ama...

ONU VURDUM...

HA! HA! KALBURA ÇEVİRELİM!

PAM!

22·59

Tom, son anda kendine bir siper bulur...

NEYSE Kİ BİR TABANCAM DAHA VAR. AMA BEN ASLA BİR KADINA ATEŞ EDEMEM!

SEN ONU OYALA, BEN ARKADAN DOLANACAĞIM.

OLUR, BİNBİR SURAT!

SNAKE İYİ BİR SİLAHŞÖR, BAŞIMI UZATAMIYORUM.

ZIP

ZIP

O sırada Binbir Surat...

HA! HA! BU KEZ RANCER'İN KESİN SONU GELDİ!

BİR GÜRÜLTÜ DUYDUM. DAMDA BİRİ YÜRÜYOR...

BİR DE KURNAZLIK HA?

22·60

SIKI TUT BİN-BİR SURAT! GELDİM!

Zor durumda olmasına rağmen Tom Snake'e ateş eder...
BİNBİR SURAT!
DEMEK KADIN DEĞİLSİN?
AH!

O ZAMAN DURUM DEĞİŞTİ...

SENİ İÇERİ TIKMADAN ÖNCE BİR GÜZEL BENZETECEĞİM!

AL BAKALIM!
PACK!
22·61

İŞTE KELEPÇELERİN ANAHTARI BURADA...
ACELE ET! SİLAH SESLERİ ORTALIĞI AYAĞA KALDIRDI...

GELİYORLAR! KAÇALIM!
ÖNCE YÜZBAŞININ İŞİNİ BİTİRECEĞİM!

Ama Binbir Surat tabancasını ateşlemeye vakit bulamadan rancerler gelir...
ORADALAR!
ATEEŞ!

YARALI MISINIZ YÜZBAŞI?
HAYIR! YALNIZCA BİRAZ SERSEMLEDİM. BİNBİR SURAT VE ADAMLARI NEREDE?

RAMON İLE KADIN KAÇTILAR! SNAKE ORADA...
SİZ OLMASAYDINIZ BENİ ÖLDÜRECEKLERDİ. KONYAKÇI VE DOKTOR NE OLDU ACABA?

İkisinin de keyfi yerindedir...
HEPSİNİ BİTİREMEYECEĞİZ. EN İYİSİ DÖKELİM...
AH! DÖKÜYORUZ DİYE İÇİM KAN AĞLIYOR!
NEYSE Kİ KALİTELERİ PEK İYİ DEĞİLDİ... O KADAR DA ÜZÜLME...
KONYAKÇI! BAK, BİR KIZILDERİLİ VE EŞEĞİ!
22·62

BU ATEŞ SUYU ŞİŞELERİNE KARŞILIK EŞEĞİNİ BİZE VERİR MİSİN?
UGH! ELBETTE ALIN!
HEPSİ SENİNDİR DOSTUM...
EŞEĞE ADINI SÖYLEMEZSENİZ YÜRÜMEZ. ADI ATANAPOLİ STEN'DİR...
DAHA KISA BİR İSİM BULAMAZ MIYDIN? GİDİYORUZ ATANAPOLİ STEN!
ŞİŞELERİN BOŞ OLDUĞUNU GÖRÜNCE BİZE ÇOK KIZACAK... HA! HA! HA!
HEY... ANLADI BİLE!
PAM!
BU ŞİŞELER BOŞ! MANİTU ÇARPSIN SİZİ!
PAM!
EŞEK DURDU! ADINI SÖYLE DE YÜRÜSÜN DOKTOR...
AKSİLİĞE BAK! ADINI UNUTTUM...
ATANAPOLİ STEN! BURAYA GEL!
DİKKAT!
OFF!
22·63

EŞEK SAHİBİNE DÖNÜYOR!
HEP O UZUN İSİM YÜZÜNDEN...

TABA NERİSHA ATHEBA...
NE DEMEK İSTEDİ ACABA?

MUTLAKA KÜFRETMİŞTİR. BUNU HAKETTİK!
ŞİMDİ YİRMİ MİL YÜRÜYECEĞİZ. BU BİZE İYİ BİR CEZA OLACAK!

O sırada Kulver Kalesi'nde...
BİNBİR SURAT'IN BURNUMUZUN DİBİNDE KIZILDERİLİLERE İÇKİ SATMASINA BİR SON VERMELİYİZ. BÜTÜN KARAKOLLARI UYARIN!
BAŞÜSTÜNE...
Az sonra güvercinler ileri karakollara mesaj dağıtmaya başlar...

Yarım saat sonra 10 numaralı karakolda...
BİR GÜVERCİN GELDİ... GİDİP BAKALIM!
BANA KALIRSA SEVGİLİNDEN HABER GETİRMİŞTİR...
ŞAKANIN SIRASI MI? BU ALBAYDAN GELİYOR...
İLERİ KARAKOLLARA EMİRDİR:
KADIN KILIĞINDAKİ BİNBİR SURAT AT ARABASI İLE KIZILDERİLİLERE İÇKİ SATIYOR. YANINDA SİLAHŞÖR RAMON DA VAR... ONLARI MUTLAKA YAKALAYIN!
ALBAY BRAWN
22·64

TREVOR DİRİLİYOR

Aynı anda Ramon'un emrindeki birkaç yerli ortaya çıkar...

HAYDİ! PAWNİ SAVAŞÇILARI! İLERİ!

PAM!

PAM!

AH! VURULDUM!

PAM!

ÇOK KALABALIKLAR. EN İYİSİ KAÇMAK... OH!

YAKALAYIN ONU! KAÇACAK OLURSA BÜTÜN NEVADA RANCERLERİ PEŞİMİZE DÜŞER...

Rancerin atı hızlı olduğu için arayı açar...

NEYSE Kİ ATIM ONLARINKİNDEN HIZLI. TREVOR'U ÖLDÜRDÜLER, ALÇAKLAR!

10 No'lu ileri karakolda...

NE HABER GREG?

İYİLİK YÜZBAŞI... ARKADAŞLAR DEVRİYEYE ÇIKTILAR, AKŞAMA DÖNERLER...

BİNBİR SURAT'LA İLGİLİ EMRİ ALDINIZ MI?

EVET, YÜZBAŞI... BÖLGE ÇOK GENİŞ... AMA... HEY! BİRİ GELİYOR...

22·66

BU RALPH! YARALI GALİBA!
TREVOR İLE GİTMEMİŞ MİYDİ?

YARALI MI-SIN RALPH?
EVET... AMA TREVOR ÖLDÜ... BİNBİR SURAT ÖLDÜRDÜ...
BİNBİR SURAT MI?

YOLDA, SÜRÜCÜSÜ KADIN OLAN BİR ARABA GÖRDÜK... TREVOR ARABAYI ARARKEN KADIN ONU VURDU. SONRA DA BİR GRUP YERLİYE KOMUTA EDEN BİR BEYAZ BENİ VURDU...

BİRLİKTE ORAYA GİDECEĞİZ... ATA BİNEBİLİRSİN DEĞİL Mİ?
ELBETTE YÜZBAŞI... ELBETTE BİNERİM!
NAL SESLE-Rİ! GE-LEN VAR!

TANRIM... AMA BU TREVOR!
SENİ ÖLDÜ SANMIŞ-TIM!

BİNBİR SURAT DA ÖYLE SANDI. SADECE ALNIM SIYRILDI. KENDİME GELDİĞİMDE KIZILDERİLİLER GİDİYORDU...
BİZ RANCERLER GERÇEKTEN ÇETİN CEVİZİZ...
22·67

YARANA BİR BAKAYIM TREVOR!

HAYIR! DEĞMEZ, BASİT BİR SIYRIK...

BEN ACIKTIM... BİR ŞEYLER HAZIRLAYACAĞIM.

SENİ SAĞ SAĞLIM GÖRMEK NE GÜZEL!

Yarım saat sonra...

HERKES SOFRAYA... SİZE GÜZEL BİR ÇORBA PİŞİRDİM!

Tam içmeye başlayacaktır ki Tom çorba tasında bir sinek görür...

BİR SİNEK! SÖYLERSEM MİDELERİ BULANIR. EN İYİSİ BELLİ ETMEDEN DIŞARI ÇIKIP DÖKEYİM...

UMARIM YİYECEK BAŞKA ŞEYLER DE VARDIR... YOKSA AÇ KALACAĞIM...

Bir saat sonra...

ARTIK YATALIM. YARIN BİNBİR SURAT'IN PEŞİNE DÜŞECEĞİZ... İLK NÖBET KİMDE?

BENDE YÜZBAŞI...

TREVOR! ŞU ALTIN ARAYICISININ HİKAYESİNİ ANLATSANA!

YARIN ANLATIRIM... İYİ GECELER YÜZBAŞI!

İYİ GECELER!

22·68

Tom odasında soyunmak üzereyken...

PENCEREYİ KAPATAYIM, HAVA SERİN. HEY, İLERİDE BİR PARILTI VAR.

YANILMIŞ OLABİLİRİM AMA BANA TÜFEK NAMLUSUNUN YANSITTIĞI IŞIK GİBİ GELDİ... BİR BAKALIM...

TEDBİRLİ OLMAK DAİMA YARARLIDIR.

Aynı anda bir gölge onun odasına girmiştir...

YANILMAMIŞIM. KIZILDERİLİLER... KARAKOLA YAKLAŞIYORLAR... BİR DÜZİNE KADARLAR...

GERİ DÖNÜP ALARM VERMELİYİM...

Tom karakola döner ama...

NÖBETÇİ UYUMUŞ... UYAN GREG! BASKINA UĞRAYACAĞIZ!

HAY AKSİ! UYANDIRAMADIM. DİĞERLERİNE BAKAYIM!

22·69

KALK RALPH! NE OLUYOR BUNLARA BÖYLE? NEDEN UYANMIYORLAR ACABA?

SANKİ UYKU İLACI ALMIŞ GİBİLER. TREVOR YERİNDE YOK. NEREDE ACABA?

HEY! NELER OLUYOR?

PAM!

DELİRDİN Mİ TREVOR?
HA! HA! HA!

BU GÜLÜŞ... SEN TREVOR DEĞİLSİN! SEN...
EVET! BİNBİR SURAT'IM!
22·70

HER ŞEY ANLAŞILDI! SENİ ALÇAK!

LANET OLSUN!

Silahsız kalan haydut kaçmaya başlar...

ŞİMDİ GÖRÜRSÜN!
BENİ ELE GEÇİREMEYECEKSİN!

HA! HA! HA!
AH!

Yeniden doğrulan Tom Binbir Surat'ın peşine düşer...

ÇOK GEÇ KALDIM. PENCEREDEN KAÇMIŞ!

BAŞIM BELADA. BURADA YALNIZIM... ONUN EMRİNDE İSE PAWNİLER VAR!
22-71

HER AN SALDIRABİLİRLER GREG'İ İÇERİ ALAYIM...

Tom arkadaşını henüz içeri çekmiştir ki kurşun yağmaya başlar...
BİR SANİYE GECİKSEYDİM SONUM GELMİŞTİ!
ZIP
ZIP
ZIP
ZIP

DURUMUM ÜMİTSİZ! UZUN SÜRE DAYANAMAM. İŞTE RAMON ORADA!
PAM!

KAHROLASI RANCER! HER ATTIĞINI VURUYOR!
ONUN ADI YÜZBAŞI TOM MİKS RAMON... TEK BAŞINA ON KİŞİYE BEDELDİR!

BARDA ONUNLA KARŞILAŞTIĞIMI DÜŞÜNDÜKÇE TİTRİYORUM...
ARTIK YALNIZ DEĞİLSİN... BU SEFER SONU GELDİ...

BAZILARI ARKA TARAFA DOLANIYOR... NE YAZIK Kİ HEPSİNİ KOLLAYAMIYORUM.
22·72

O sırada...

İÇTİĞİMİZ KONYAK NEŞELİ OLMAK NE GÜZEL. HIK... NEŞEDİR HAYATTA... HIK...

ŞU TOM NASIL KONYAK İÇMEZ... HICK...

SUS KONYAKÇI! DUYUYOR MUSUN?

NEYİ? HICK!

VAY CANINA! SİLAH SESLERİ...

KARAKOLDAN GELİYOR!

TOM ORADA... HEMEN GİDELİM!

KIZILDERİLİLER KARAKOLA SALDIRIYORLAR!

HÜCUUM! İLERİ NEVADA RANCERLERİ!

BİRİNCİ TAKIM! NİŞAN AL! ATEŞ!

HICK! ÖYLE SARHOŞUM Kİ... BİRİNCİ TAKIMIN BURADA OLDUĞUNU FARKETMEDİM...

PAM!

YAŞASIN! RANCERLER GELİYOR! BU KONYAK'ÇININ SESİ!

22·73

GARİP! BAŞLARINDA ALBAY DEĞİL KONYAKÇI VAR! DİĞERLERİ NEREDE? SADECE İKİSİNİ GÖRÜYORUM.

DÖRDÜNCÜ TAKIMI DA ÇAĞIRSANA KONYAKÇI!
HAKLISIN! DÖRDÜNCÜ TAKIM İLERİ... HÜCUUUM!
AÇIKTAN SALDIRIYORLAR... VURULACAKLAR!

GÜZEL! YERLİLER KAÇIYOR. GERÇEKTEN RANCERLERİN HÜCUMA GEÇTİĞİNİ SANDILAR!

YİRMİ BEŞİNCİ TAKIM İLERİ!
FAZLA ATMA KONYAKÇI... FOYAMIZI MEYDANA ÇIKARACAKSIN!

GÖRDÜN MÜ NASIL KAÇTILAR? NASILSIN EVLAT?
İYİYİM... YAMANSINIZ DOĞRUSU... PALAVRALARINIZLA KIZILDERİLİLERİ KAÇIRTTINIZ!

PALAVRA MI? SAHİ YAHU... KİMSE YOKMUŞ. HİÇ FARKETMEMİŞTİM...
BİR YUDUM FAZLA ALINCA HEP BÖYLE OLURUZ...
22·74

BIRAKIN NUMARAYI! BENİ KANDIRAMAZSINIZ! SİZ TANIDIĞIM EN CESUR SAHTEKARLARSINIZ!

BU ADAMLAR NİYE UYUYORLAR? SİLAH SESLERİ BİLE ONLARI ETKİLEMEMİŞ...

BİNBİR SURAT ONLARI UYUTTU...

NASIL BECERDİ BUNU?

ZAVALLI TREVOR'UN KILIĞINA GİRİP HEPİMİZİ ALDATTI...

ÇORBAMDA SİNEK GÖRÜP DIŞARIYA BOŞALTMASAYDIM BEN DE UYUYACAKTIM. VE HEPİMİZ BİRLİKTE ÖLECEKTİK.

ALÇAK! HER ŞEYİ PLANLAMIŞ...

NEYSE BUNU DA ATLATTIK. BU ADAMLAR UYANINCA KALEYE DÖNEBİLİRİZ...

Ertesi sabah...

PAWNİLER SÖZ VERDİĞİN ATEŞ SUYUNU İSTİYORLAR BİNBİR SURAT...

BİRKAÇ ŞİŞE DAĞIT VE BIRAK GİTSİNLER!

İŞTE ATEŞ SUYU. ALIP GİDİN!

22·75

İki gün sonra Kulver Kalesi'nde ...

KIZILDERİLİLER DE NEREDEN ÇIKTI ŞİMDİ?

ONLAR ASLA KADINLARDAN ÖZÜR DİLEMEZLER. HAFTADA BİR DE DAYAK ATARLAR...

CUMARTESİ GÜNLERİ!

HER ERKEK BÖYLE YAPMALI!

İYİ DEDİN DOKTOR!

GÜLE GÜLE TOM! SEN BU AYYAŞLARI DİNLEME!

O sırada Pawni köyünde...

İLERLEYİN! HALA PAWNİ SAVAŞÇILARI İÇİN İÇKİM VAR. KAÇ ŞİŞE İSTİYORSUN?

SARI TAŞA KARŞILIK İKİ ŞİŞE...

BUNA ANCAK BİR ŞİŞE VEREBİLİRİM...

O ALTIN PARÇASI EN AZINDAN BEŞ YÜZ DOLAR EDER...

ATEŞ SUYU SATIN ALMAYIN, KARDEŞLERİM! KABİLEMİZİN SONU OLACAK BU!

NE? REİS İŞLERİMİZİ BOZACAK!

MERAK ETME! O İHTİYARIN SÖZÜNÜ ARTIK KİMSE DİNLEMİYOR!

22.77

O anda...

UMARIM PAWNİLER SARHOŞ DEĞİLDİR, YOKSA YANDIK!

REİSLERİ, PARLAK ŞİMŞEK DOSTUMDUR... KORKMAYIN...

EYVAH! YÜZBAŞI VE ARKADAŞLARI GELİYOR...

NEE? HEMEN KAÇALIM BURADAN!

ONLAR GİDENE KADAR BİR YERE SAKLANALIM...

SELAM BÜYÜK REİS, PARLAK ŞİMŞEK!

BEYAZ KARDEŞ HOŞGELDİN! ÇADIRIM ÇADIRINDIR.

BEN REİSLE GÖRÜŞECEĞİM. NE YAPACAĞINIZI BİLİYORSUNUZ.

NE YAZIK Kİ BİLİYORUZ...

BÖYLE KÖTÜ BİR GÖREVİM HİÇ OLMAMIŞTI...

ALBAY PAWNİLER'İ İÇKİDEN VAZGEÇİRMEKLE GÖREVLENDİRECEK BAŞKA BİRİNİ BULAMADI MI?

HAYDİ KONUŞ BAKALIM...

BENİ DİNLEYİN SAVAŞÇILAR! ÇOĞUNUZUN ATEŞ SUYU İÇTİĞİNİZİ BİLİYORUM. BU, KABİLENİZİN FELAKETİNE YOL AÇACAKTIR...

22·78

NUH'TAN BERİ ALKOL İNSANLARIN DÜŞMANI OLMUŞTUR...
GİR TOM...

BİR ZAMANLAR BEN DE ALKOLE ESİR OLMUŞTUM. HATTA ÖLMEK ÜZEREYDİM...

SONUNDA ONDAN KURTULACAK CESARETİ BULDUM... VE İYİLEŞTİM!
YALANCI...

KALBİM ÇOK ÜZGÜN. ATEŞ SUYU PERİŞAN EDİYOR...
NİÇİN İÇMELERİNE ENGEL OLMUYORSUN?

ARTIK PARLAK ŞİMŞEK ÇOK YAŞLANDI. SAVAŞÇILARI ONU DİNLEMİYOR. KABİLEMİN SONU GELDİ...
İÇKİ SATIŞINI DURDURACAĞIMA SÖZ VERİYORUM PARLAK ŞİMŞEK..

BEYAZ KARDEŞİM ÇOK CESUR, BİLİYORUM... AMA DÜŞMANLARI DA TİLKİ KADAR KURNAZ!
İÇKİYİ KİMİN SATTIĞINI BİLİYOR MUSUN PARLAK ŞİMŞEK?

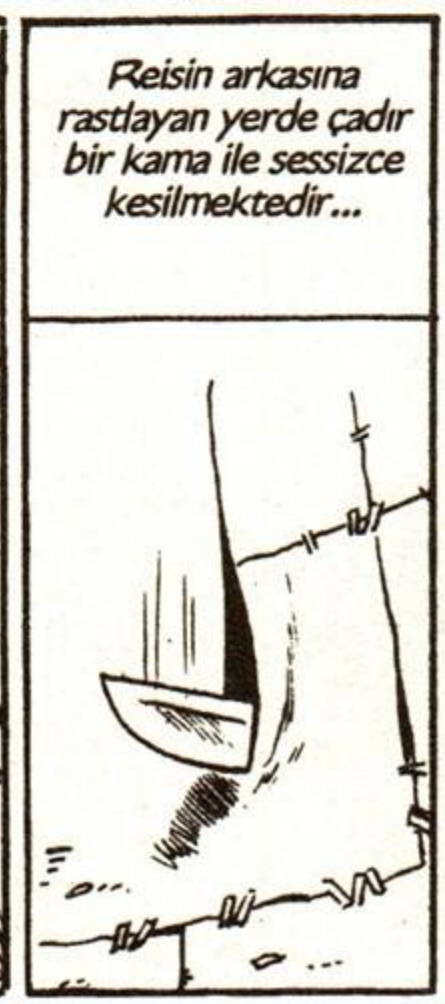
Reisin arkasına rastlayan yerde çadır bir kama ile sessizce kesilmektedir...

... Ve bir saniye sonra...
EVET, BEN...
AH!
PAM!
22·79

TANRIM!

Tom hemen dışarı fırlar ve kaçan bir gölge görür...
DUR, KATİL!
PAM!

O sırada çadırda...
ULU MANİTU!
GENÇ BEYAZ ADAM REİSİMİZİ ÖLDÜRDÜ...

BIRAKIN BENİ! ONU BEN VURMADIM... BIRAKIN, KATİL KAÇACAK!

NELER OLUYOR? KİM ATEŞ ETTİ?
22·80

NİÇİN BİZİMLE UĞRAŞIYOR BUNLAR?
BIRAKIN! YOKSA FENA OLACAK!

YALNIZ BİLGİN

Aynı anda Pawniler'in köyünde...

ÇOK KALABALIKLAR!

BİZDEN NE İSTİYORSUNUZ?

NİÇİN BİZİMLE UĞRAŞIYORSUNUZ? BİZ SİZE NE YAPTIK?

VİSKİ HAKKINDA ÇEKTİĞİN NUTUK HOŞLARINA GİTMEDİ HERHALDE...

DOSTUNUZ YÜZBAŞI, REİSİMİZ PARLAK ŞİMŞEK'İ ÖLDÜRDÜ... SİZ DE ÖLECEKSİNİZ!

NE? İMKANSIZ BU!

TOM NEREDE? ONA NE YAPTINIZ?

ŞİMDİLİK KAÇTI, AMA ER GEÇ YAKALANIP İŞKENCE DİREĞİNE BAĞLANACAK! REİSİMİZİ ÖLDÜRDÜ!

Bu sırada...

RAMON! NEREDESİN?

BURADAYIM, NELER OLUYOR?

YÜZBAŞININ BAŞI BELADA. PARLAK ŞİMŞEK'İ ÖLDÜRDÜĞÜNÜ SANIYORLAR. OYSA BEN VURDUM.

YAKALANDI MI?

BEN KAÇARKEN PAWNİLER'LE MÜCADELE EDİYORDU... AMA MUTLAKA BİR YOLUNU BULUR...

22·82

ŞU ANDA PEŞİMDE OLABİLİR. SEN PUSUYA YAT VE ONU BEKLE. BEN KÖYE DÖNÜP ARKADAŞLARINA NELER OLDUĞUNA BAKACAĞIM...
PEKİ.

ZATEN ONUNLA GÖRÜLECEK BİR HESABIM VARDI...

KATİL İZLENDİĞİNDEN EMİN OLDUĞU İÇİN DİKKATLİ DAVRANMAMIŞ. İŞTE KIRIK BİR DAL...

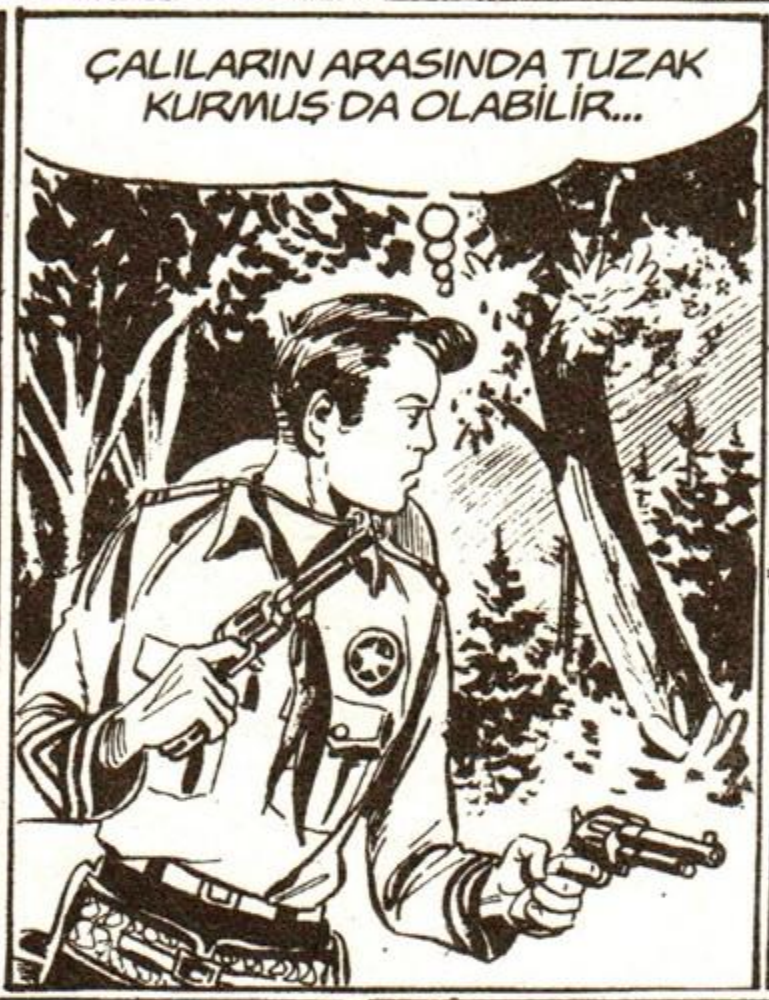
ÇALILARIN ARASINDA TUZAK KURMUŞ DA OLABİLİR...

ŞİMDİYE KADAR GELMESİ GEREKİRDİ. DEMEK KAÇAMADI...

Tom'un keskin gözleri kımıldayan çalıyı farketmiştir...
RÜZGAR OLMADIĞINA GÖRE ORADA BİRİ VAR...

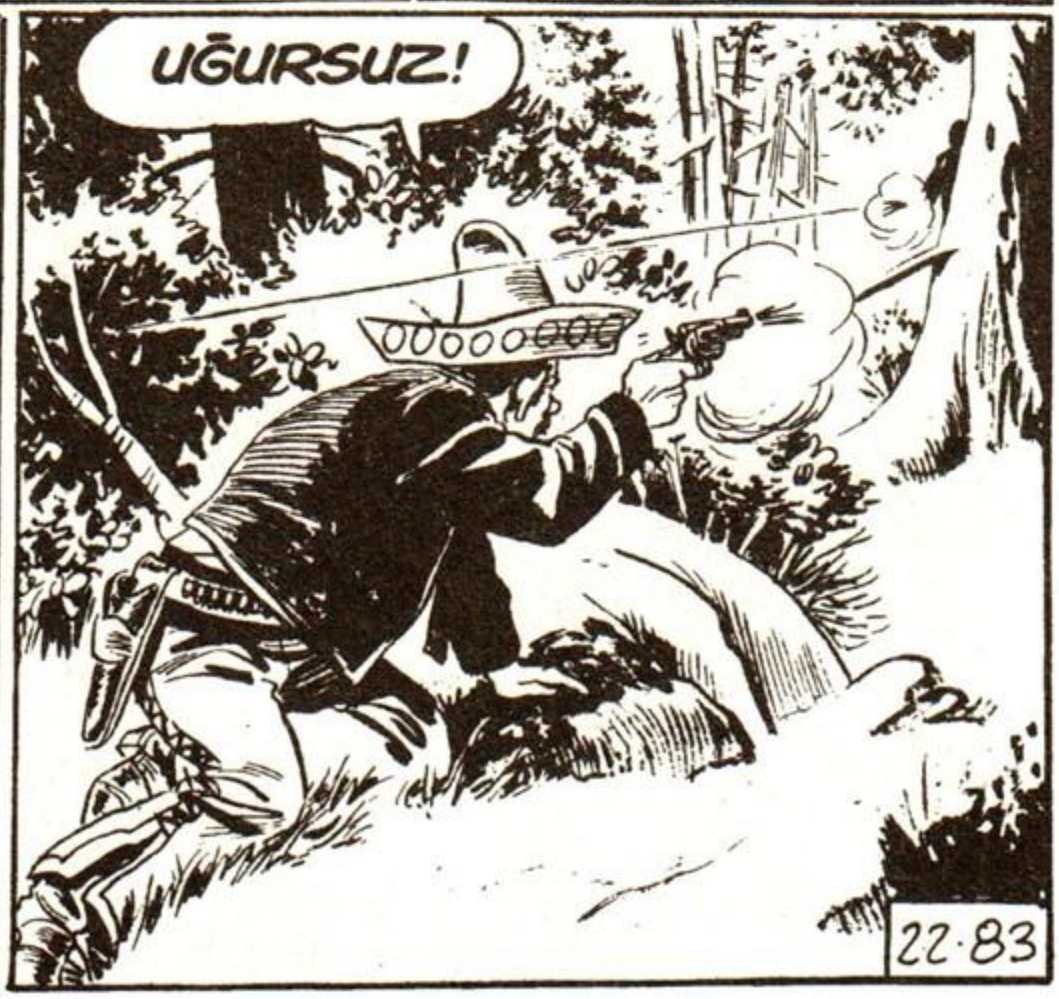
UĞURSUZ!
22·83

ÇABUK ELLERİNİ KALDIR VE ORTAYA ÇIK...
GEL DE YAKALA BENİ LANET OLASI!

BU RAMON'UN SESİ!
BU KEZ TAM İSABET!

TESLİM OLUYORUM! ATEŞ ETME YÜZBAŞI!
AFERİN SANA... SONUNDA AKLIN BAŞINA GELDİ!

PARLAK ŞİMŞEK'İ NEDEN ÖLDÜRDÜN?
ANLATAYIM...

Tom yaklaşınca Ramon üstüne atlar...
AH!

RAMON O KADAR KOLAY YAKALANMAZ...

KULVER CİTY'DE BANA ATTIĞIN YUMRUKLARI UNUTMADIM...
22·84

Ramon yerdeki bir taşı almak ister ama altında zehirli bir yılan yatmaktadır...

AAAAH!

BENİ ISIRDI... MAHVOLDUM...
EVET, ENGEREK YILANI ZEHİRLİDİR...

ÖLMEK ÜZERESİN... İTİRAF ET, PARLAK ŞİMŞEK'İ SEN Mİ ÖLDÜRDÜN? KONUŞ BENİMLE! SUSMAK ARTIK NEYE YARAR RAMON?

HAYIR, BİNBİR SURAT YAPTI... ARTIK KADIN KILIĞINDA DEĞİL... PAWNİLER'İN KABİLESİNE DÖDÜ...

TANRI GÜNAHLARINI BAĞIŞLASIN RAMON!

HEMEN KAMPA GİTMELİYİM. DOKTOR İLE KONYAKÇI ORADALAR...
22·85

Bu sırada...
PARLAK ŞİMŞEK HENÜZ MANİTU'NUN ÇAYIRLARINA ULAŞMADI AMA ÖLÜM ÇOK YAKIN... MATEM DANSI BAŞLASIN...

KÖTÜ RUHLARI KOVMAK İÇİN DANS EDİYORLAR. DEMEK REİS HALA ÖLMEMİŞ...
BEN BÜYÜK BÜYÜCÜYÜM. REİSİNİZİ KURTARABİLİRİM...
DOĞRU... ÇOCUĞUMU DA KURTARMIŞTI...

EĞER BEYAZ ADAM BUNU BAŞARIRSA BİR SAVAŞÇI GİBİ ÖLECEK... ÇÖZÜN ŞUNU! REİSİMİZE BAKACAK!

Birkaç dakika sonra...
YARASI OLDUKÇA AĞIR. BANA HEMEN KAYNAK SU VE İNCE BİR BIÇAK GETİRİN...
KURŞUNU ÇIKARMAYI DENEYECEĞİM...

TAMTAMLARDAN PARLAK ŞİMŞEK'İN HALA HAYATTA OLDUĞU ANLAŞILIYOR...

YİNE DE TEDBİRLİ DAVRANMALIYIM...

KONYAKÇI'YI İŞKENCE DİREĞİNE BAĞLAMIŞLAR... DOKTOR KAÇTI MI ACABA?
22·86

Binbir Surat da o sırada köye gelmiştir...

BİRİNİ YAKALAMIŞLAR AMA YÜZBAŞI İLE DOKTOR ORTADA YOK...

AH! İŞTE DOKTOR!

İŞİM BİTTİ, AMA DURUMU ANCAK YARIN BELLİ OLUR. ŞİMDİ DALGIN UYUYOR...

HAY AKSİ! REİS KURTULURSA ONU VURANIN YÜZBAŞI OLMADIĞINI SÖYLER...

ONU SUSTURMALIYIM...

SİLAH KULLANAMAM. BU İŞİ BIÇAKLA HALLEDECEĞİM...

Binbir Surat tam bıçağı saplayacağı sırada beklenmedik bir şey olur...

YÜZBAŞI TOM!

DUR! KATİL!

22·87

Çadırda müthiş bir boğuşma başlar...

SENİ CANLI ELE GEÇİRMEK İSTİYORUM BİNBİR SURAT...

BUNU BAŞARAMAYACAKSIN!

Gürültüye Pawniler de koşar...

REİSİNİZE ATEŞ EDEN BU ADAM! BIRAKIN BENİ...

Binbir Surat kargaşadan yararlanarak kaçar...

BU SEFER ONLARI ATLATAMAYACAK... HA! HA! HA!

BIRAKIN BENİ...

MANİTU! REİS GÖZLERİNİ AÇIYOR!

22·88

SENİ VURANI YAKALADIK PARLAK ŞIMŞEK... ARKADAŞLARINI DA...

HAYIR... HAYIR...

NE DEMEK İSTİYORSUN? KONUŞ!

TOM... BENİM KARDEŞİMDİR. O... ATEŞ ETMEDİ... ONU BIRAKIN...

Bu sırada Binbir Surat bir atla uzaklaşmaktadır...

TOM BU SEFER YAKASINI KURTARAMAZ. YİNE DE ONDAN UZAKTA OLMALIYIM...

BANA AT VERSİNLER, SENİ VURAN ADAMI YAKALAYAYIM. DOKTOR İYİ BİR BÜYÜCÜDÜR, SANA O BAKACAK...

KARDEŞİMİN... DEDİKLERİNİ YAPIN!

Az sonra...

BİZ BİNBİR SURAT'IN PEŞİNE DÜŞECEĞİZ. SEN ŞEFLE İLGİLEN...

O ALÇAĞIN YAKALANIŞINI GÖRMEK İSTERDİM...

BEN DE GELEYİM TOM!

SANA BURADA İHTİYAÇ VAR DOKTOR...

DÖNÜŞTE OLANLARI SANA ANLATIRIM DOSTUM...

22·89

BİNBİR SURAT'IN ARAYI FAZLA AÇTIĞINI SANMIYORUM...

ONA YETİŞECEĞİZ AMA KAHROLASI KİMBİLİR HANGİ KILIKTADIR? KAKTÜS BİLE OLABİLİR!

HA! HA! ABARTMA KONYAKÇI... ŞURAYA BAK!

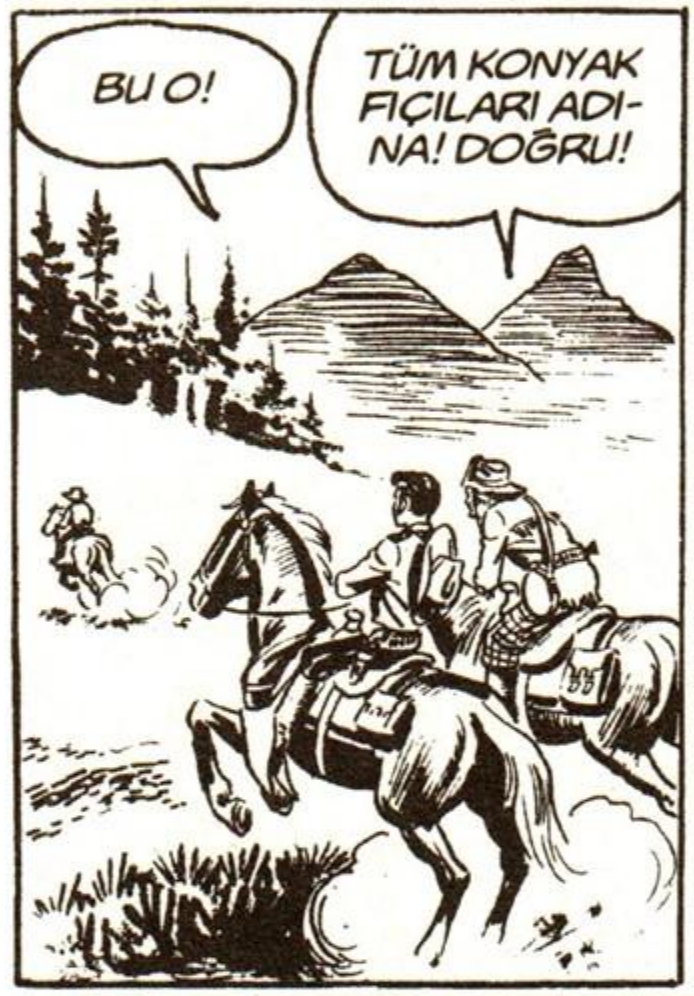
BU O!
TÜM KONYAK FIÇILARI ADINA! DOĞRU!

VAY CANINA! TAHMİNİMDEN ÖNCE KURTULMUŞ...

ATEŞ ETME! ONU CANLI İSTİYORUM!
TAMAM! PATLAYANA KADAR ONU TEKMELEMEK İSTİYORUM...

BİRİNİ VURDUM... YARALI ARKADAŞINI BIRAKIP PEŞİMDEN GELEMEZ.
PAM!

KONYAKÇI... YARALI MISIN?
22·90

OH, YAŞIYORSUN!
BENİMLE VAKİT KAYBETME TOM. BİR ŞEYİM YOK SADECE ATIMI VURDU...

Tom yeniden haydutu izlemeye başlar....
ORMANDA BİNBİR ŞURAT'I BULMAK KOLAY OLMAYACAK...

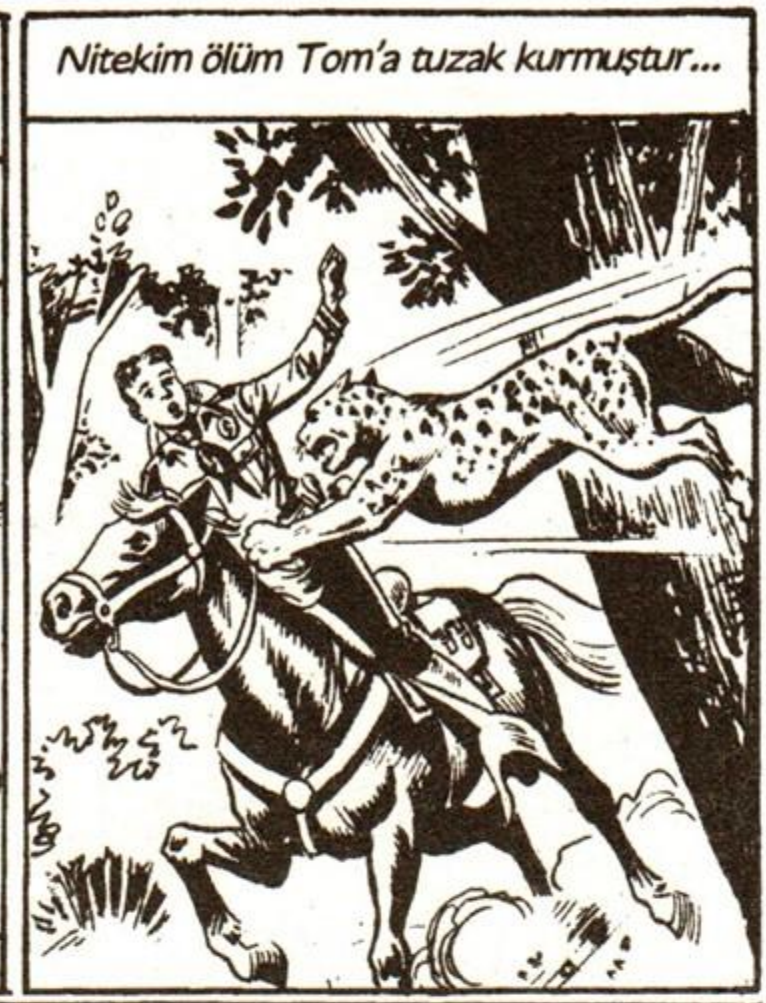
Nitekim ölüm Tom'a tuzak kurmuştur...

Tom düşünce bayılır.... Ve üç jaguar onu parçalamak üzereyken ormanda korkunç bir çığlık duyulur...
AAAAOOOOHHH!!
OH!!

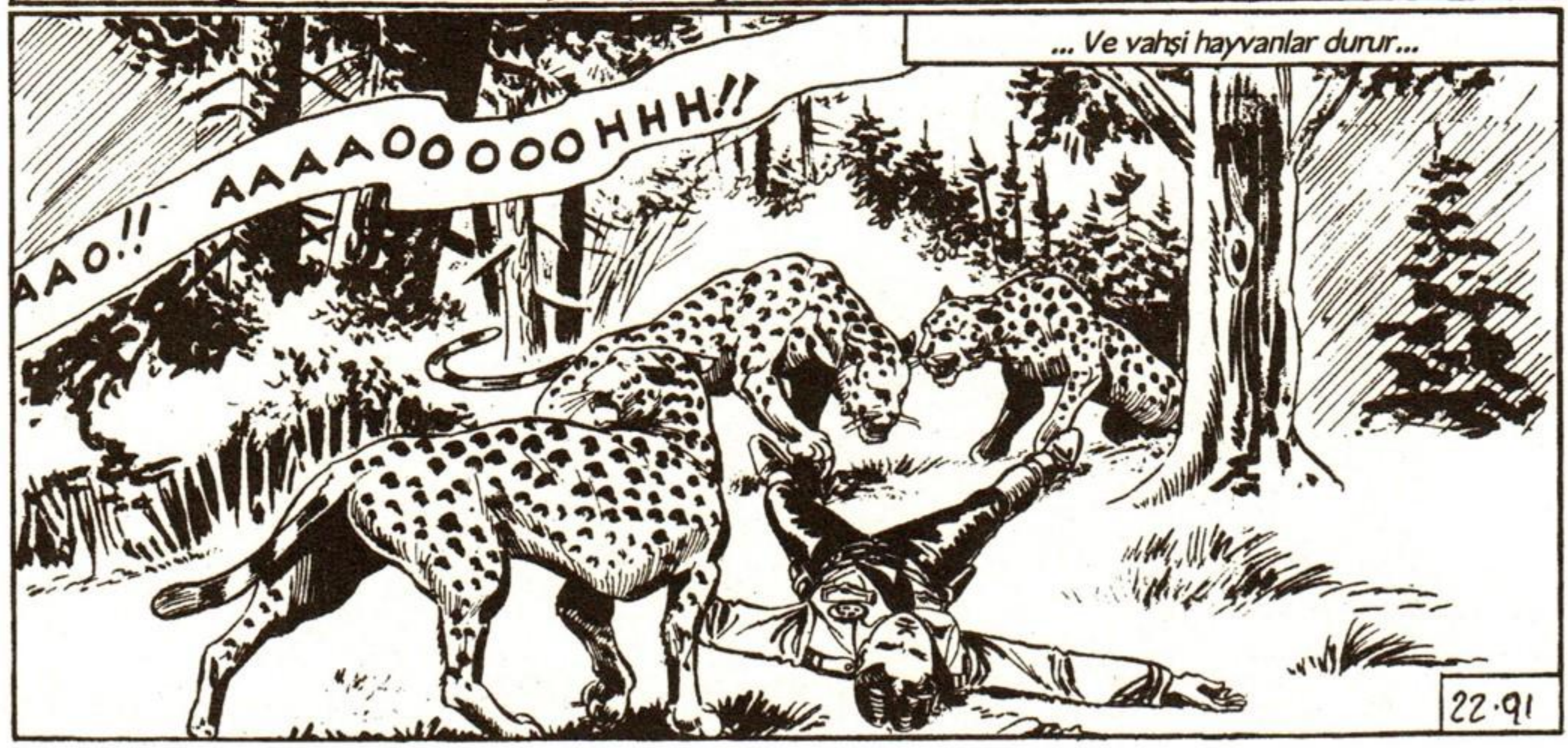
... Ve vahşi hayvanlar durur...
AAO!! AAAAOOOOHHH!!
22·91

TANHOKİ! ATHANAM! HADEBA! İROQUANTHA!

KİMSİNİZ? BU HAYVANLARA NASIL HÜKMEDİYORSUNUZ?
KIZILDERİLİLER BANA "YALNIZ BİLGİN" DERLER. HAYVANLARIN DİLİNİ BİLİRİM...

HAYATIMI SİZE BORÇLUYUM. SANIRIM KİM OLDUĞUMU VE BURADA NE ARADIĞIMI MERAK EDİYORSUNUZ...

BUNA GEREK YOK YÜZBAŞI TOM. ORMANA NİÇİN GELDİĞİNİ BİLİYORUM... BOŞUNA ANLATMAYA ÇALIŞMA...

DÜRÜST İNSANLAR SANA HAYRANDIR, KÖTÜLERSE SENDEN KORKAR...
NEDEN GELDİĞİMİ DE BİLİYOR MUSUNUZ?

BİNBİR YÜZÜ OLAN BİR HAYDUTU İZLİYORSUN...
HAYRET! DEMEK BİNBİR SURAT'I TANIYORSUNUZ?

MADEM ÖYLE ŞU ANDA NEREDE OLDUĞUNU DA BİLİYORSUNUZDUR...
SÖZLERİNDE KUŞKU SEZİYORUM. GEL KENDİ GÖZLERİNLE GÖR...
22·92

BU ATEŞ DÜŞMANININ YERİNİ GÖSTERECEK...
RİCA ETSEM BU HAYVANLARI UZAKLAŞTIRIR MISINIZ? BENİ TEDİRGİN EDİYORLAR...

RHATAN-KA! RHATAN-KA!
ŞİMDİ ALEVLERE DİKKAT ET!

VAY CANINA! ALEVLERİN ARASINDA BİR GÖRÜNTÜ BELİRDİ...

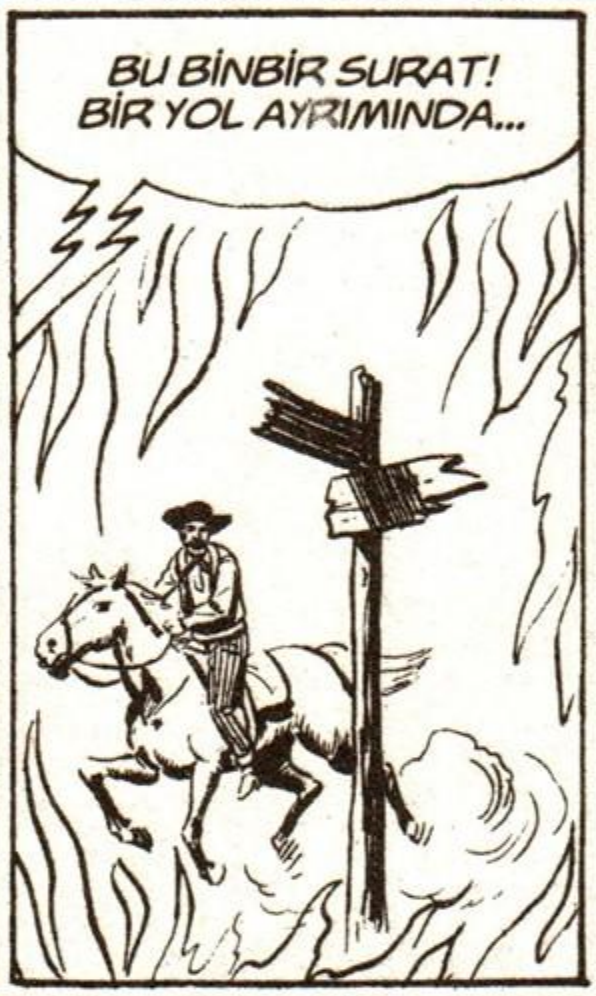
BU BİNBİR SURAT! BİR YOL AYRIMINDA...

TABELAYI İYİ GÖREMİYORUM. AH, TAMAM... SAN LUCAR YAZIYOR...
SAN LUCAR

GÖRÜNTÜ KAYBOLDU.
İSTEDİĞİN ADAMIN ARTIK NEREDE OLDUĞUNU BİLİYORSUN...

EVET AMA O TABELANIN NEREDE OLDUĞUNU BİLMİYORUM!
ATINI DOĞUYA SÜR YÜZBAŞI... TABELAYI GÖRECEKSİN!
22-93

GERÇEKTEN İLGİNÇ BİRİSİNİZ. PEKİ SÖYLEYİN BANA, BİNBİR SURAT'I YAKALAYABİLECEK MİYİM?
BEN SADECE ŞU ANI BİLİRİM. GELECEĞİ KİMSE BİLEMEZ... GÜLE GÜLE...

ELVEDA YALNIZ BİLGİN! HERŞEY İÇİN TEŞEKKÜRLER!

O YERLİ HAYATIMI KURTARDI. ACABA GERÇEKTEN ALEVDE GÖRDÜKLERİME İNANMALI MIYIM?

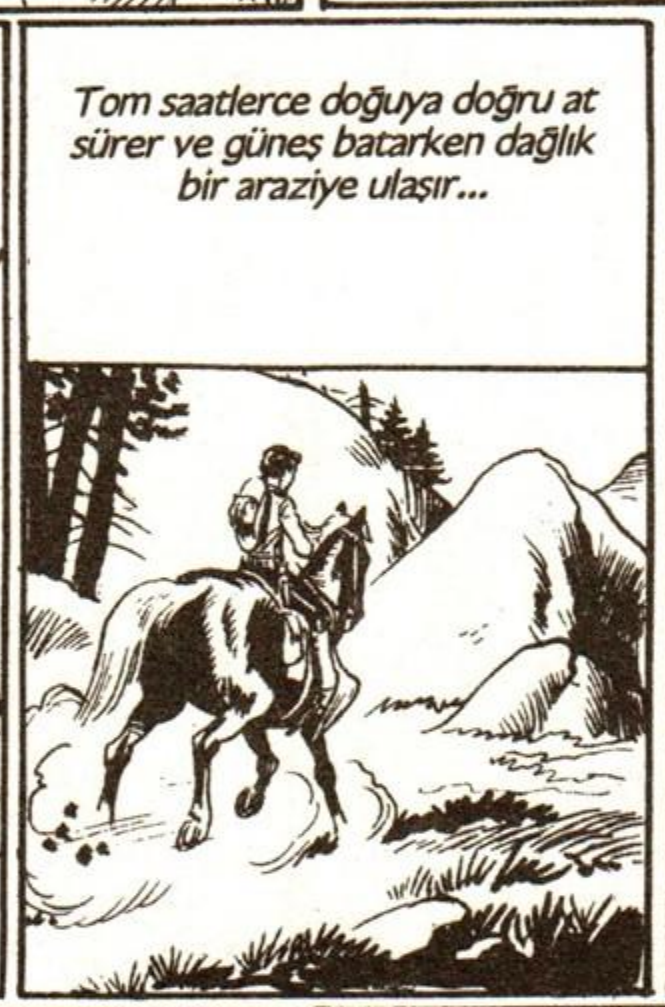
Tom saatlerce doğuya doğru at sürer ve güneş batarken dağlık bir araziye ulaşır...

Az sonra...
VAY CANINA! AMA BU?

HİÇ KUŞKUSUZ ALEVLERİN İÇİNDE GÖRDÜĞÜM TABELANIN TA KENDİSİ... DEMEK HEPSİ DOĞRUYMUŞ...
SAN LUCAR

BEN BÜYÜYE İNANMAZDIM AMA O YERLİ ÇOK ŞEY BİLİYOR. BİNBİR SURAT BURALARDA OLMALI...
22·94

YOKUŞ TIRMANMAKTAN HOŞLANMADIĞINI BİLİYORUM NAPOLYON... AMA HAYAT BU...

İŞTE SAN LUCAR! DAĞIN TEPESİNDE BİR KASABA... ÜSTELİK ÇOK SESSİZ...

DAHA DOĞRUSU TERKEDİLMİŞ... BURADA OTURANLAR ACELE İLE GİTMİŞLER SANKİ...

PANİK İÇİNDE KAÇARKEN BİRÇOK EŞYALARINI BIRAKMIŞLAR. NE OLDU ACABA?

BUNUNLA İLGİLENECEK VAKTİM YOK...

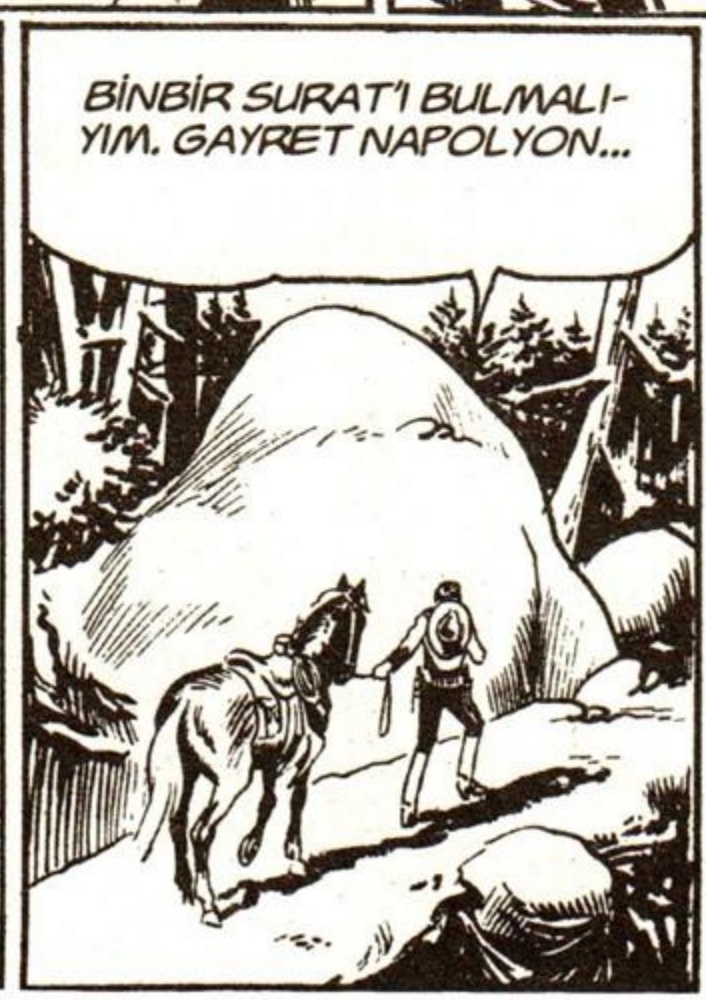
BİNBİR SURAT'I BULMALIYIM. GAYRET NAPOLYON...

BİR EV! ACABA BU DA TERKEDİLMİŞ Mİ?
22·95

OH, BÖYLE OL-
MADIĞI BELLİ...
AH!
PAM!

Tom eve doğru koşarken...
İMDAT! İMDAAT!

DUR BAKALIM
AHBAP! NEREYE?

KULAĞINA BİR ŞEY SÖY-
LEÇEĞİM.
EVDE BİRİ
DAHA VAR...

Kadının uyarısı üzerine Tom kendini yere atarken
evden kurşun yağmaya başlar...
ZIP

ÇABUK YERE YATIN
BAYAN!
PAM!
22·96

DAĞ HAYDUTLARI

ONU VURMUŞ OLMALIYIM. ATEŞİ KESTİ...

SLAM!

ELLER YUKARI! KİMSE YOK!

İŞTE ORADA! KAÇIYOR! BİR SELAM GÖNDEREYİM. HAY AKSİ... KURŞUNUM BİTMİŞ!

CLIC!

NE YAZIK Kİ MENZİL DIŞINA ÇIKTI...

VAKİT VARKEN KAÇALIM. DİĞERLERİ DE GELEBİLİR...

KİM BUNLAR? AZ ÖNCE YAKALADIĞIM MEKSİKALI NEREDE?

Tom birden kayaların arasında bir gölge farkeder...

HAY AKSİ! O DA KAÇMIŞ!

HEMEN GİDELİM BURADAN!

22·97

SİZİ BU KADAR KORKUTAN NEDİR?

İKİ GÜN ÖNCE BU DAĞLARA MEKSİKALILAR ÇETESİ GELDİ. HER YERE ÖLÜM SAÇIYORLAR...

DEMEK KASABA SAKİNLERİ O YÜZDEN KAÇTI...

EVET... BEN VE ÖLEN ADAM, EŞYALARI TOPLAMAK İÇİN KALMIŞTIK...

MEKSİKALILAR DÜŞÜNDÜĞÜMÜZDEN ÖNCE GELDİLER. ONLAR İNSAN DEĞİL, CANAVAR... BURADAN HEMEN KAÇALIM...

SİZ KAÇIN BAYAN! ATIMI ALIN! GELDİĞİM YÖNDE MEKSİKALILAR YOKTU...

YA SİZ?

BEN BAŞIMIN ÇARESİNE BAKARIM. EĞER KONYAKÇI ADINDA BEYAZ SAKALLI BİRİNE RASTLARSANIZ, BURADA OLDUĞUMU BİLDİRİN LÜTFEN...

OLUR YÜZBAŞI. İYİ ŞANSLAR!

MEKSİKALILAR GERİ DÖNERSE KARŞILARINDA DİŞLERİNE GÖRE BİRİNİ BULACAKLAR...

DURUM OLDUKÇA CİDDİ. SADECE TEK MERMİM KALMIŞ... ŞİMDİ BİNBİR SURAT'I İZLEMELİYİM...

EMİNİM O ALÇAK, DOLU BİR SİLAHLA BU KAYALARIN ARASINDADIR...

22-98

İZİNİ BULMAK KOLAY OLMAYACAK. HEY, ŞU TEPEDE BİR DUMAN VAR. MEKSİKALILAR DA OLABİLİR.

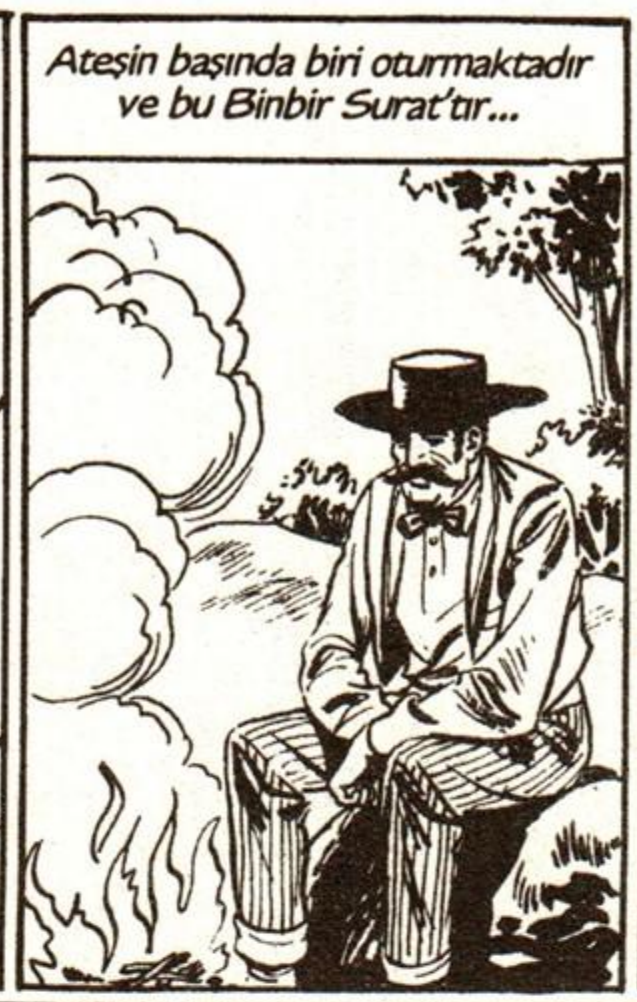
Ateşin başında biri oturmaktadır ve bu Binbir Surat'tır...

Tom yamacı tırmanırken elinde olmadan birkaç taş yuvarlanır...
EMİNİM YUKARDAKİ GÜRÜLTÜYÜ DUYMUŞTUR...

HAY ŞEYTAN! YİNE YÜZBAŞI TOM! NEREYE GİTSEM BENİ BULUYOR!

ŞİMDİ GÜNÜNÜ GÖRECEK!
PAM!

YUKARIDAKİ PEK DOST CANLISI DEĞİL...
ZIP

ELİMDEKİ TEK MERMİYİ ÇOK DİKKATLİ KULLANMALIYIM... BİRAZ DAHA YAKLAŞAYIM...

KAYANIN ARKASINA GİZLENDİ... AH, İŞTE...
PAM!
22·99

ŞANSIM VARMIŞ... YİNE ISKALADI!
ZIP

NEDEN ATEŞ ETMİYOR? BU İŞ HOŞUMA GİTMEDİ. MUTLAKA BİR İŞ ÇEVİRİYORDUR...

BELKİ DE BANA ARKADAN SALDIRMAYA HAZIRLANIYOR. BURADA ÇOK AÇIKTAYIM...

BU KÜÇÜK MAĞARADA EMNİYETTE OLURUM...

AZ SONRA DÜZLÜĞE ULAŞIRIM. NİÇİN ATEŞİ KESTİ ACABA?

BURADA KİMSE YOK. NE CEHENNEME GİTTİ?

Aynı anda...
DUR BİNBİR SURAT! ELLER YUKARI!
AYY! İMDAAAT!
22·100

NEDEN KAÇTIĞI ANLAŞILDI. UMARIM VURURUM. ÇÜNKÜ BU SON KURŞUNUM...
PAM!

Ağır yaralanan hayvan düşerken Tom'a bir pençe atar...
AH!

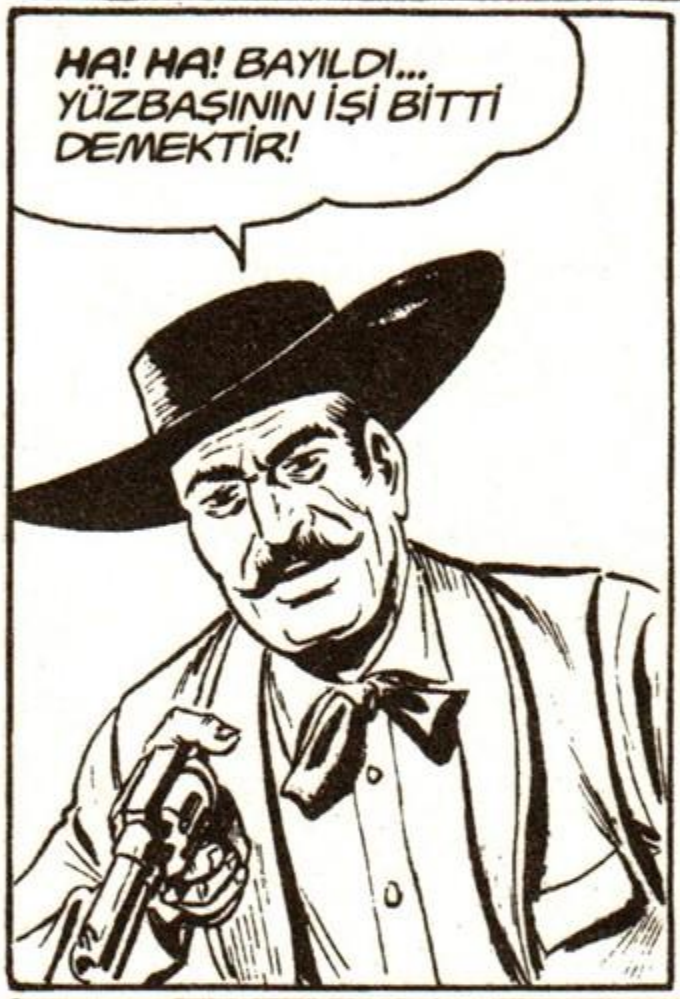
HA! HA! BAYILDI... YÜZBAŞININ İŞİ BİTTİ DEMEKTİR!

O sırada Tom da kendine gelir...
BAYGINKEN SENİ VURMAK İSTEMEDİM. BAKALIM ÖLÜM KARŞISINDA NE YAPACAKSIN? HA! HA! HA!

NİÇİN DİZ ÇÖKÜP YALVARMIYORSUN? YOKSA KORKMUYOR MUSUN?
HAYIR! YALNIZ ATEŞ ETMEDEN ÖNCE AŞAĞI BAKSAN İYİ OLUR!

HA! HA! BU ÇOK ESKİ BİR NUMARA YÜZBAŞI...
NUMARA DEĞİL. MEKSİKALI HAYDUTLAR BURAYA DOĞRU GELİYORLAR...

HAY ŞEYTAN! DOĞRU!
CESARETİN VARSA BENİ VUR VE ONLARLA TEK BAŞINA DÖVÜŞ!
22·101

ÇOK KALABALIK-LAR! İKİMİZ DE MAHVOLDUK.

HAKLISIN... ÜSTELİK MEKSİKALILAR ESİRLE-RİNİ ÖLDÜRMEDEN ÖNCE İŞKENCE EDERLER...

İYİCE SARILDIK!
KARARINI VERDİN Mİ? YALNIZ MI ÇARPIŞACAKSIN YOKSA...

SENİ ŞU ANDA ÖLDÜR-MEK İŞİME GELMEZ... ÖNCE BU HAYDUTLARDAN KURTULALIM, SENİNLE SONRA HESAPLAŞIRIZ...

İYİ FİKİR... O ZAMAN BANA MERMİ VER...
SENCE O HAYDUTLARI YENEBİLİR MİYİZ?

SANMAM... BELKİ BİRAZ DAYANABİLİRİZ. AMA CEPHANEMİZ BİTİNCE, BİZİM DE İŞİMİZ BİTECEK!
22·102

HÜCUM, ARKADAŞLAR!

ŞENLİK BAŞLADI. DİKKATLİ ATEŞ ET!

Tom ve Binbir Surat keskin nişancıdırlar ama...
ZIP
ZIP

HAY AKSİ! BU TARAFTAN DA SALDIRIYORLAR!
BU SON MERMİM. BAŞKA VAR MI?

Cephaneleri bitince haydutların tepeye ulaşmasına engel olamazlar...

ATEŞ ETMEYİN! TESLİM OLUYORUZ!
SEN TESLİM OL ALÇAK, BEN OLMAYACAĞIM!
22·103

KARAMBA! BU ÇOCUK ÇETİN CEVİZ!
AH!

Ne var ki Tom'un kahramanlığı uzun sürmez...
PACK!
BUNUN DA İŞİ TAMAM!

MERHAMET! BENİ ÖLDÜRMEYİN. HAYATIMA KARŞILIK ÇOK PARA VERİRİM...
PARA MI? YARIN KONUŞURUZ BUNU...
SAN LUCAR'A DÖNÜYORUZ!

BÜTÜN HAYDUTLAR AYNISINIZ. TEHLİKEDE DEĞİLKEN ASLAN KESİLİR, ZORA GELİNCE DE YALVARIRSINIZ...
SEN HİÇ KORKMAZ MISIN?

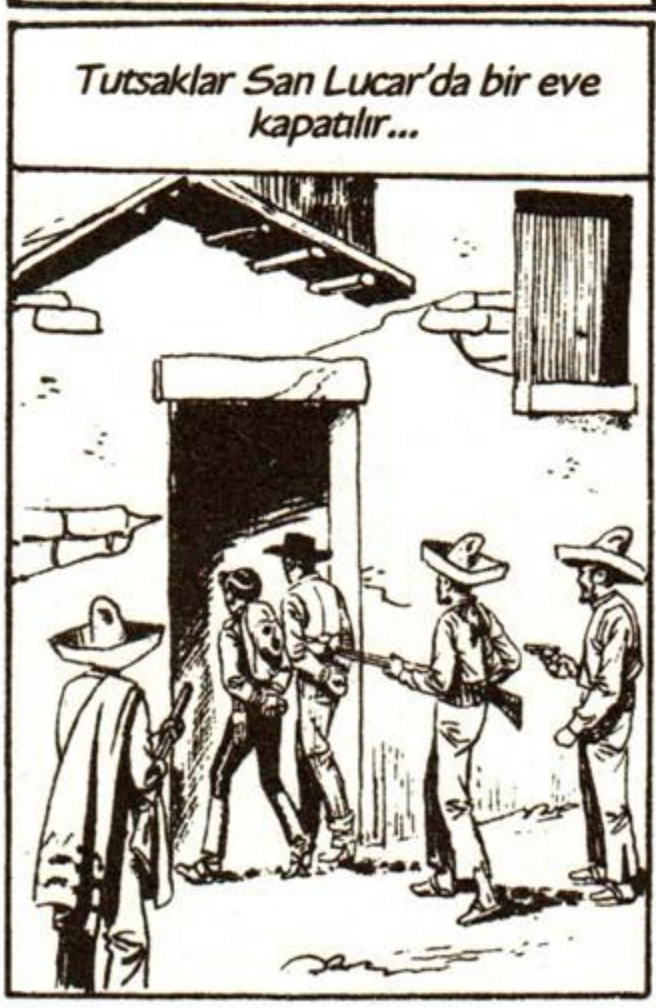
Tutsaklar San Lucar'da bir eve kapatılır...

YAZIK! AYAKLARIMIZI DA BAĞLADILAR AMA BUNUN ÇARESİNE BAKACAĞIM.
NASIL?

MAHMUZLARIMI KULLANARAK İPLERİ KESECEĞİM. BİRAZ ZAMAN ALIR AMA BAŞARACAĞIM...
22·104

İŞTE ELLERİM SERBEST... SIRA AYAKLARIMDA...

LÜTFEN BENİ DE ÇÖZ... BENİ BU CANAVARLARIN ELİNE BIRAKMA...

Aynı anda...

PACO ESİRLERİ GETİR. BAKALIM GERÇEKTEN PARALARI VAR MIYMIŞ YOK MUYMUŞ...

PEKİ ŞEF!

YALVARIRIM BENİ DE KURTAR...

SUS! GELENLER VAR!

Tom hemen ipleri ayaklarına dolar...

KALKIN! ŞEF SİZİ İSTİYOR!

BU DURUMDA YARDIM ETMEZSENİZ NASIL KALKABİLİRİZ?

Paco yaklaşınca...

SÜRPRİZİMİ BEĞENDİN Mİ?

PACK!

Sonra diğer haydutun üzerine atılır...

AUGH!

BU JAPON OYUNUNU HERKES BİLMEZ...

PACK!

22·105

HIZLI KILIK DEĞİŞTİRMEDEKİ BECERİNİ ŞİMDİ GÖSTER BAKALIM...
NE YAPMAM GEREKTİĞİNİ SÖYLE YETER!

ŞUNUN KILIĞINA GİR! ÇABUK OL!
BİR DAKİKADA BİTER...

İŞTE, ANCAK BU KADAR OLDU... ONA BENZEDİM Mİ?
HEM DE NASİL... AL TÜFEĞİNİ!

Silahı eline alınca Binbir Surat'ın gözleri parlar...
NE O? YÜZÜN DEĞİŞTİ BİRDEN. TÜFEĞİ KULLANMAK İSTERDİN DEĞİL Mİ? BOŞUNA HEVESLENME BİNBİR SURAT! SANA O KADAR GÜVENECEK DEĞİLİM! ÇÜNKÜ, KURŞUNLARI BOŞALTTIM...

NELER DİYORSUN?
SENİN GİBİ ALÇAKTAN HER ŞEY BEKLENİR...

ŞİMDİ BEN ESİR NUMARASINA DEVAM EDECEĞİM. SEN DE BENİ ŞEFE GÖTÜRÜR GİBİ YAP. SONRA BİRLİKTE KAÇARIZ... TAMAM MI?

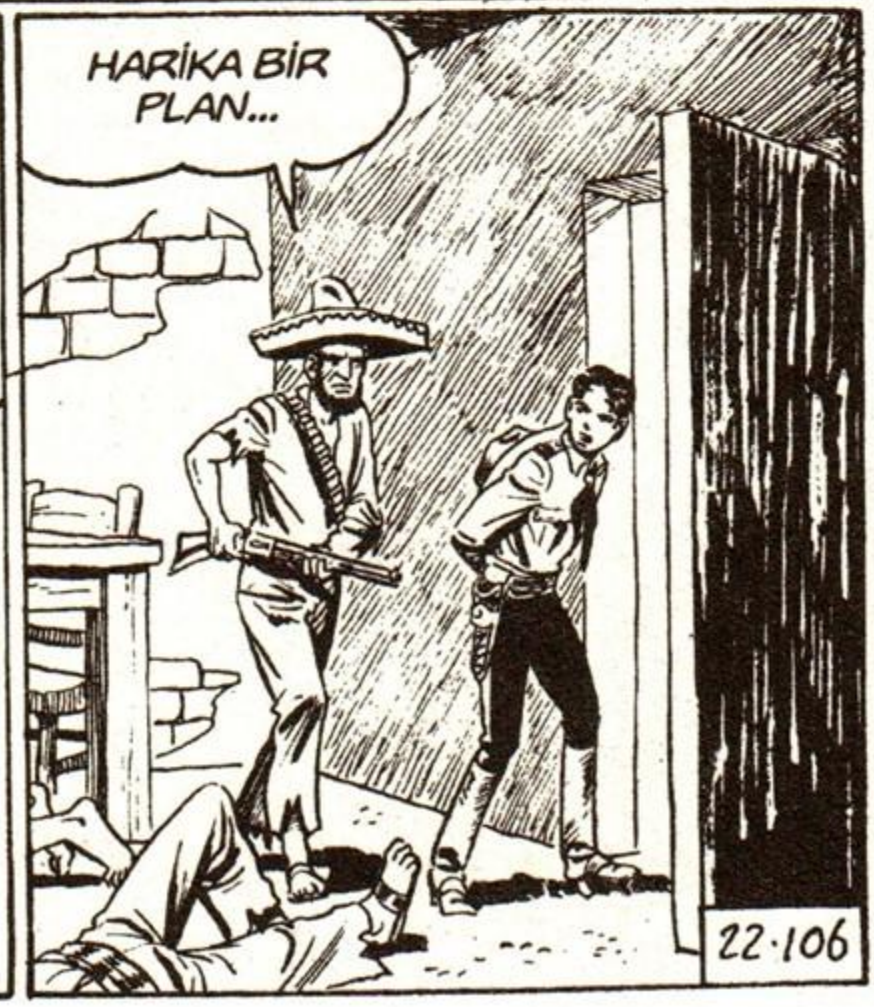
HARİKA BİR PLAN...
22·106

Paco kılığındaki Binbir Surat ile Tom, Meksikalılar'ın arasında yürürken...

TÜFEĞİ BOŞALTTIN AMA SANA UMMADIĞIN BİR NUMARA GÖSTERECEĞİM...

... Birden...

KAÇMAYA KALKARSIN HA!

PACK!

NE OLDU PACO?

KAÇMAK İSTEDİ! ONU ŞEFE GÖTÜRÜN. BENİM BAŞKA İŞİM VAR...

Haydutlar Tom'u götürürken Binbir Surat oradan uzaklaşır...

HA! HA! BU SEFER DE KURTULSUN DA GÖRELİM...

YÜRÜ... REİS SENİ GÖRMEK İSTİYOR...

UĞURSUZ! YİNE BANA OYUN OYNADI...

NEE? KAÇMAYA MI KALKTIN?

BUNA PİŞMAN OLACAKSIN. BAĞLAYIN ŞUNU AĞACA VE DEMİRİ KIZDIRMAYA BAŞLAYIN!

22·107

Ama Tom'un bağlı olmadığını bilmiyorlardır...

DÖVÜŞEREK ÖLMEYİ YEĞLERİM!

Aynı anda duyulan iki el tüfek sesi ile Tom'u tutan haydutlar yere devrilir...

OH.!

ATEŞ SERBEST!

ŞUNLARA UNUTAMAYACAKLARI BİR DERS VERELİM!

BASILDIK... ATEŞ!

BANA İŞKENCE YAPACAKTIN HA?

PACK!

ARTIK BİR DAHA İŞKENCE YAPAMAYACAKSIN!

22·108

Etrafları sarılan haydutlar, şefleri olmayınca hemen teslim olur...

KONYAKÇI! BURAYA NASIL GELEBİLDİN?

ANLATAYIM TOM...

SEN GİTTİKTEN SONRA BİR GRUP RANCERE RASTLADIM. İZİNİ TAKİP EDERKEN BİR KADIN BİZE SAN LUCAR'DA OLDUĞUNU SÖYLEDİ...

BURAYA GELİP SENİN DURUMU GÖRÜNCE HEMEN KASABANIN ETRAFINI SARDIK... İŞTE BÖYLE EVLAT...

BİNBİR SURAT NEREDE?

OH, ONU UNUTMUŞTUM...

NEREYE GİDİYORSUN?

AZ ÖNCE BİNBİR SURAT BU TARAFA KAÇTI...

ÇOCUKLAR! BİNBİR SURAT BURALARDA... BİRKAÇINIZ BENİMLE GELİN...

ONU YAKALAMAK İÇİN HAYATIMIN ON YILINI VERİRDİM!

22·109

Aynı anda...
FAZLA UZAKLAŞMIŞ OLAMAZ. BELKİ YETİŞİRİM.

HEY! BURADAN BİR MEKSİKALI GEÇTİ Mİ?
EVET ONU GÖRÜNCE HEMEN SAKLANDIM. ŞU TARAFA GİTTİ!

SAĞOL DOSTUM. ÖDÜLÜ HAKETTİN!
ÇOK CÖMERTSİNİZ...

İŞTE ÖDÜLÜN BİNBİR SURAT!
SMACK!

AZ DAHA BENİ YİNE KANDIRACAKTIN. AMA DEMİN TAKTIĞIN SOMBREROYU İYİ SAKLAYAMAMIŞSIN ALÇAK!

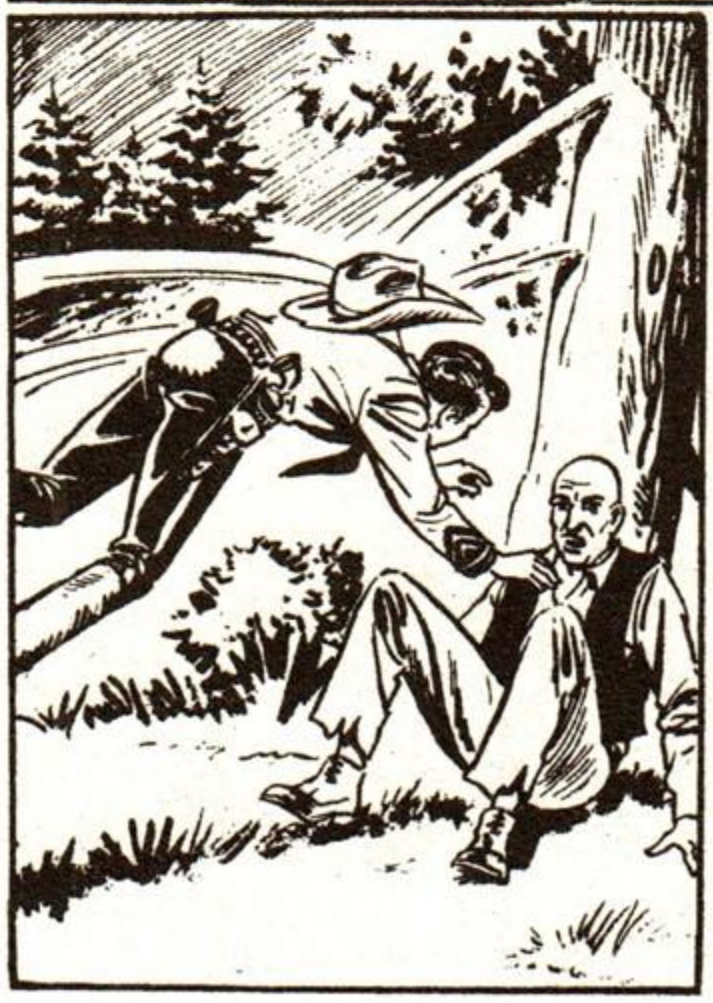

22·110

İŞTE BURADALAR!

BU, BANA YAPTIĞIN PİS NUMARALAR İÇİN BİNBİR SURAT!

BİR TANE DE BENİM İÇİN VUR TOM!

İŞTE OLDU... UZUN ZAMANDIR BUNU YAPMAK İSTİYORDUM.

ONU İYİ PATAKLADINIZ!

YAŞASIN YÜZBAŞI!

HARİKASIN TOM!

BANA BİR İP GETİRİN ÇOCUKLAR... NE KADAR UZUN OLURSA O KADAR İYİ OLUR...

HA! HA!

ÇOK KOMİK OLDU!

TEDBİRLİ DAVRANMAKTA YARAR VAR!

HA! HA!

22·III

EĞER HEMEN HAREKET EDERSEK YARIN AKŞAMA KADAR KALEYE VARMIŞ OLURUZ DOSTLARIM.

Sekiz gün sonra Kulver Kalesi'nde...

BİNBİR SURAT NE OLDU?

SEKİZ GÜN ÖNCE ONU YETKİLİLERE TESLİM ETMİŞTİK. ARTIK YARGILANMIŞ OLMALI...

TOM! GAZETEYİ GÖRDÜN MÜ? AZ ÖNCE GELDİ!

EVENING COURIER CITY GAZETTE

JUNE 19, 18

BİNBİR SURAT MAHKUM OLDU!

EDITORIAL ASS TO THE EDITOR ASSOCIATED PR TO THE EDITOR

Amerika'nın en azılı haydutu Binbir Surat yargılandı ve idamına karar verildi. Cezası yarın sabah infaz edilecek. Halk yüzbaşı Tommiks için tezahürat yapıyor.

WHO SAID REPUBLICANS ARE RESPECTABLE

SONUNDA O ALÇAKTAN KURTULDUK...

CESEDİNİ GÖRMEDEN EMİN OLAMAM. O SEFİL, ŞEYTANI BİLE ATLATIP CEHENNEMDEN KAÇABİLİR!

GAZETE SENDEN SÖZ EDİYOR TOM... ARTIK ÇALIMINDAN GEÇİLMEZ.

YANILIYORSUN SUZİ... BEN GÖREVİMİ YAPTIM SADECE...

22·112

Çizgi Roman tutkunlarının adresi;

"Büyülü Rüzgar Çizgi Roman Sahaf" benzersiz arşiviyle; Kadıköy'de Çizgi Roman tutkunlarıyla buluşuyor....

Ülkemizde düzenli olarak yayımlanan bütün çizgi romanların en yeni sayılarının yanısıra; Zagor, Judas, Martin Mystere, Conan, Mister No, Teksas, Tommiks, Tex ve daha pek çok efsanevi çizgi roman kahramanına ait maceraların arşiv sayılarını da "Büyülü Rüzgar Çizgi Roman Sahaf"da bulabilirsiniz....

BÜYÜLÜ RÜZGAR
çizgi roman

Caferağa Neşet Ömer Sok. Kadıköy İş Merkezi No:10/2 (Alt Kat) Kadıköy - İstanbul

ESSEGESSE

(Takımı oluşturan üç çizerin soyadlarının baş harflerinin sırayla okunuşudur)

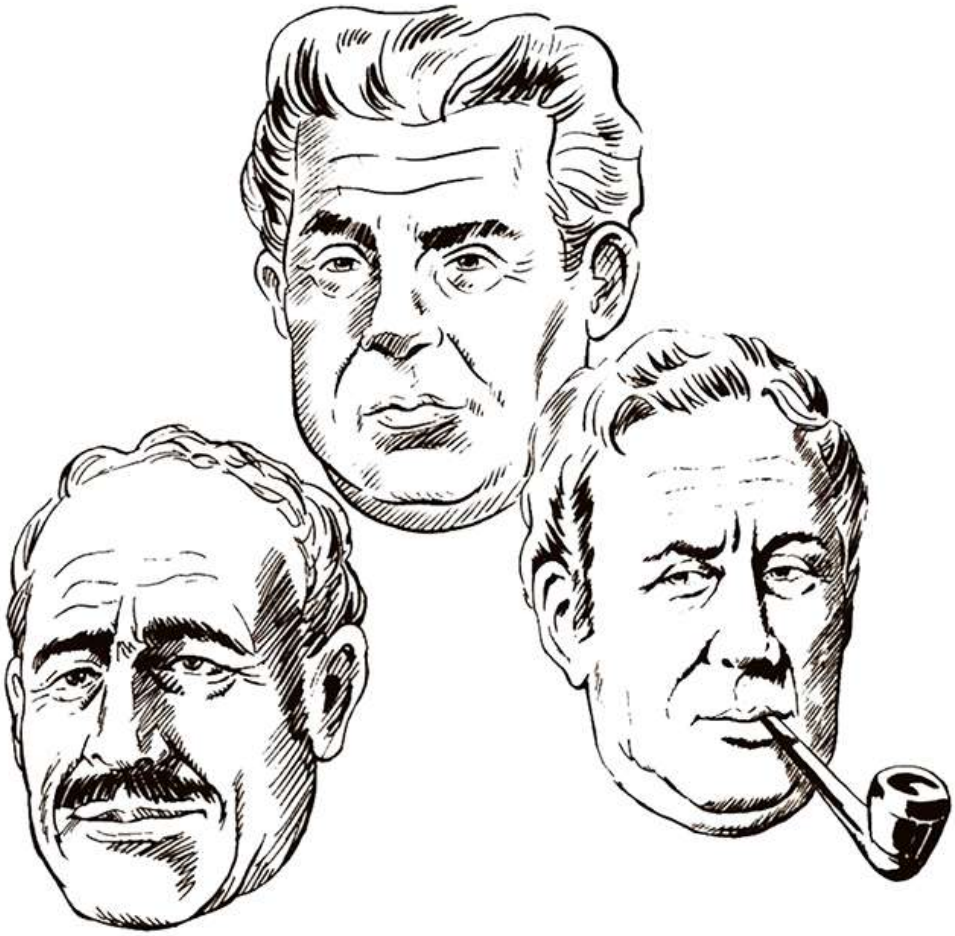

Pietro Sartoris (d.1926 - ö.1989)
Dario Guzzon (d.1926 - ö.2000)
Giovanna Sinchetto (d.1925 - ö.1989)

İyi ki vardınız...
Bize çok özel anlar yaşattınız...
Sizlere sonsuz teşekkürler...

maneviyatkutuphanesi

esseGesse

TOMMIKS

11

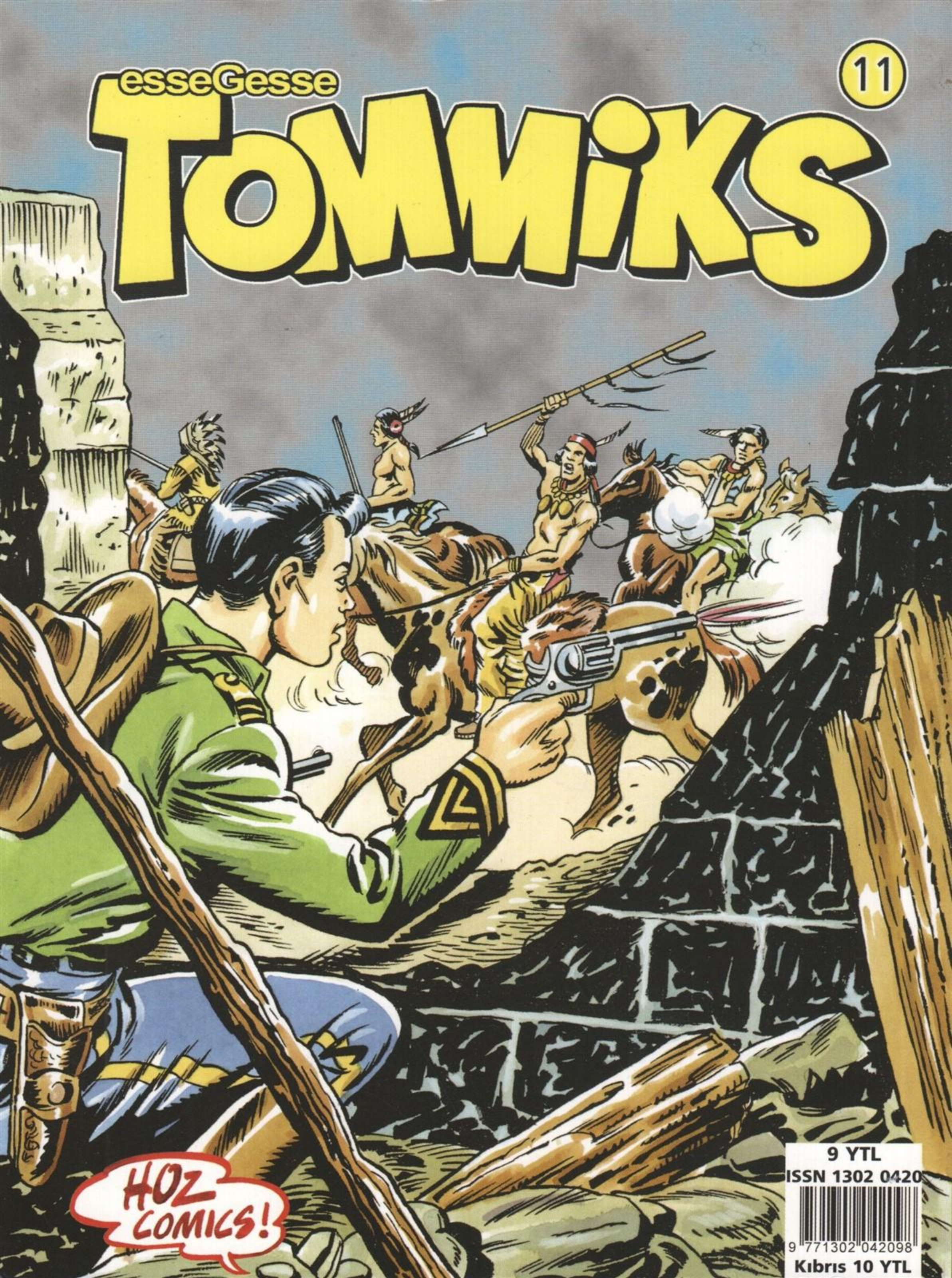

9 YTL

ISSN 1302 0420

9 771302 042098

Kıbrıs 10 YTL